PROGRAMACIÓN

SECRETARÍA DE CULTURA DE LA CIUDAD DE MÉXICO

Del 6 al 12 de junio, 2022

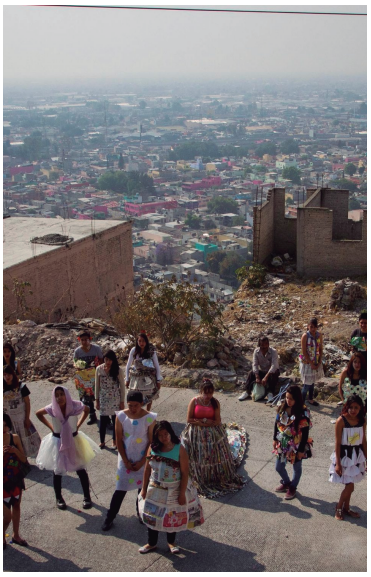

Programación sujeta a cambios

Todas las actividades son gratuitas, salvo que se indique lo contrario

SECRETARÍA DE CULTURA

CIUDAD **INNOVADORA** Y DE **DERECHOS**

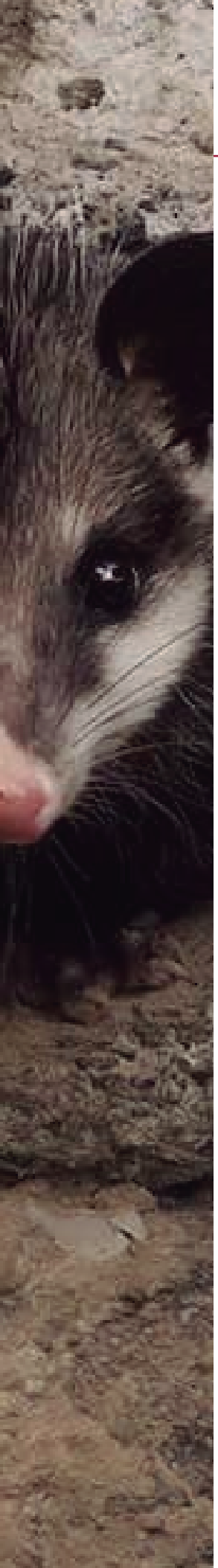

Todos los días, 2022

Exposición Temporal

- 10 horas *Mosaico Genético*
  La muestra reúne obras de más de medio centenar de reconocidos artistas, mujeres y hombres, nacidos en México.
  Museo de la Ciudad de México
  Hasta el 19 de junio

- Todo el día *El Mundo de Quino*
  La embajada de Argentina en México invita a disfrutar de una selección de tiras cómicas en las cuales se busca reflexionar sobre nuestro mundo contemporáneo, la paz y la libertad, a través de la sonrisa, el humor y la ternura.
  Paseo de las Culturas Amigas
  Hasta el 3 de julio

- Todo el día *Fauna de la Ciudad de México*
  Exposición fotográfica de distintas especies que componen la Fauna de la Ciudad de México. Por la fotógrafa y educadora ambiental Tamara Blazquez.
  Galería Abierta Gandhi de las rejas del Bosque de Chapultepec
  Hasta el 10 de julio

- 10 horas *Encuentros afortunados de la fotógrafa franco-húngara Nadja Massün*
  Una muestra compuesta de 50 imágenes realizadas a lo largo de más de dos décadas de viajes y exploraciones fotográficas.
  Museo Archivo de la Fotografía
  Hasta el mes de agosto

- 10 horas *Parteras Urbanas, Entre Patrimonio y colonialidad de Greta Rico*
  La exposición reúne el trabajo que la fotógrafa documental realizó durante la pandemia de COVID-19 en hogares de mujeres que, ante la incertidumbre de la situación sanitaria en los hospitales, por temor a la violencia obstétrica o a estar solas durante el parto, decidieron parir en casa.
  Museo Archivo de la Fotografía
  Hasta el mes de agosto

Lunes 6 de junio, 2022

Literatura

- 11 horas — Presentación del libro *Vida que resurge en las orillas*
  Se recogen testimonios de participantes en acciones performáticas de experiencias de pedagogías del vínculo realizadas en la comunidad de Ecatepec, con estudiantes de la Preparatoria Francisco Villa y la Red de denuncia y prevención contra feminicidios del Estado de México.
  Coordinadores Mtro. Manuel Amador y Rafael Mondragón
  Casa Refugio Citlaltépetl

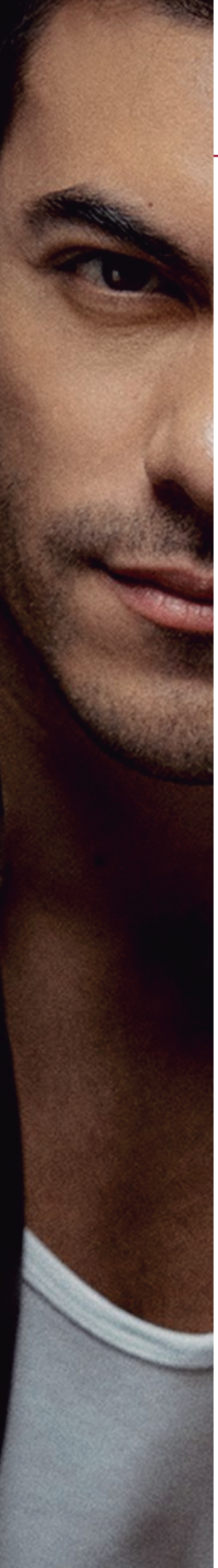

Martes 7 de junio, 2022

Música

- 20:30 horas Concierto con Carlos Rivera (Virtual)
  Con motivo de la celebración de los 10 años de El Cantoral, se ofrecerá un concierto gratuito.
  Centro Cultural Roberto Cantoral

Cine

- 16:30 horas *A la hora señalada* (Consulta costos)
  Un asesino y sus temerarios compadres planean venganza contra el alguacil Will Kane, abandonado por el pueblo.
  Ciclo: A 20 Años de Katy Jurado. Una mexicana en Hollywood.
  Centro Cultural José Martí

Teatro

- 19:30 horas *Sin límite de tiempo*
  Dir. Maykol Pérez, Agrupación Teatral Ángeles extremos
  Monólogo sobre un luchador retirado que siente en lo más profundo de su alma haber traicionado a su nación por ir a luchar a otro país.
  Centro Cultural José Martí

Miércoles 8 de junio, 2022

Literatura

- 16 horas — Datos curiosos acerca de *Matilda* (Podcast)
  Libro Club Huitzilin te invita a conocer algunos datos curiosos acerca del libro *Matilda.*
  Narración: Rosa Hernández Hernández y Gabriela Pérez Reyes
  FARO Indios Verdes

Cine

- 16 horas — *Azul Profundo*
  Dir. Luc Besson | 1988 | Francia | 168 min.
  Jacques Mayol es un joven francés con un talento especial para el buceo y ayuda al profesor Lawrence en sus experimentos marinos.
  FARO Indios Verdes

- 17 horas — Cine Club Revolución (Virtual)
  En conmemoración del mes del Orgullo LGBT+
  Presentación de los documentales: *Transversales, Tierra de Vaqueros de Olover Rendón y Diversos somos-Queer.*
  Ciclo: Diversidades
  Museo Nacional de la Revolución

- 19:30 horas — Inauguración 26° Festival Mix México: Cine y Diversidad Sexual
  El festival de cine más longevo de la Ciudad de México, una pantalla que despliega cine con temática de diversidad sexual. Un evento anual e independiente del séptimo arte mundial, enfocado a todo tipo de públicos, tanto a cinéfilos, como a profesionales y estudiantes.
  Ciclo: Entre lenchas, vestidas y musculocas.
  Teatro de la Ciudad Esperanza Iris

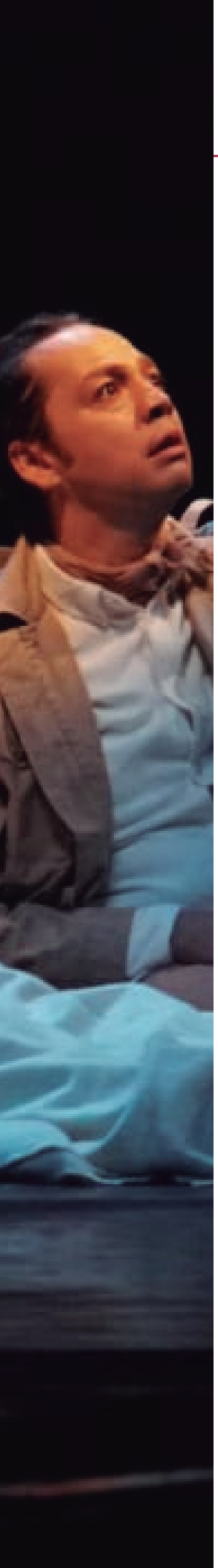

Jueves 9 de junio, 2022

Música

- 18 horas — Temporada de música de cámara. Recital de guitarra
  Recital de guitarra, cátedra del maestro César Lara.
  Sala Hermilo Novelo del Centro Cultural Ollin Yoliztli

Teatro

- 14 horas — Pira Infantil: arte, cultura y ecología para chavitxs.
  Teatro de papel para toda la familia. Presentación de *El juicio de las termitas*, una narración interactiva, apoyada con figuras de papel que describe cómo un grupo de termitas propició que el retablo de un templo empezara a deteriorarse.
  Narrador: Gabriel Vera.
  Centro Cultural La Pirámide

- 20 horas — *Conejos en el valle de la muerte* (Consulta costos)
  Autoría: Dr. Daniel Serrano, Dr. Ángel Norzagaray,
  Cuenta la historia de Renato, un abogado con aspiraciones de dramaturgo que está en contra de la transferencia, un procedimiento médico mecanizado capaz de pasar la enfermedad de un cuerpo a otro.
  Ciclo: Entre lenchas, vestidas y musculocas
  Teatro Benito Juárez (Del 9 al 19 de junio)

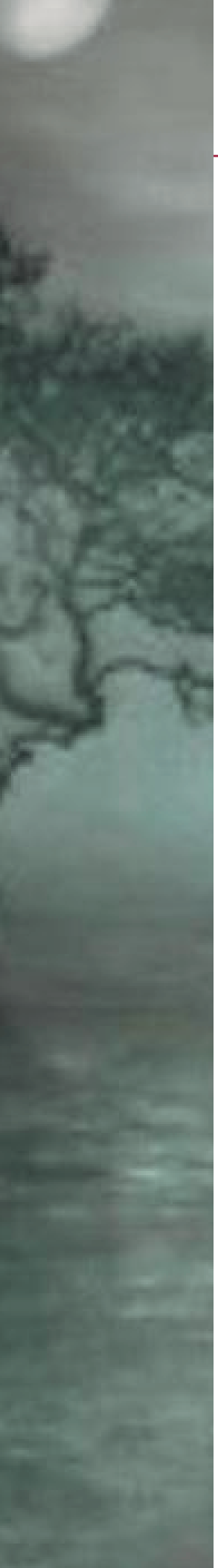

Jueves 9 de junio, 2022

Literatura

- 16 horas

Imaginando leyendas
A partir de imágenes de algunas leyendas tradicionales, usaremos la imaginación para crear personajes y lugares en donde se desarrolle una nueva leyenda propia.
Imparte: Olga Lidia Gutiérrez García.
FARO Indios Verdes

Viernes 10 de junio, 2022

Música

- 18 horas

Retransmisión radial. Concierto de temporada regular (Virtual)
Stephen Ellery, director huésped
Beethoven, Obertura Criaturas de Prometeo
Ponce, Estampas nocturnas
Hayd, Sinfonía no. 73. Hob. I/73 La caza
Kodály, Danzas de Galánta
Código Ciudad de México (OFCM)

Cursos y talleres

- 12 horas

5° Merequetengue
Salida a pueblos originarios. Los talleristas de la FARO Tláhuac intervendrán con una acción gráfica que consiste en la aplicación de tinta en piel. Además de una rodada de Mixquic a Tetelco.
San Nicolás Tetelco

Cápsula

- 17 horas

El Halconazo. Jueves de Corpus (Virtual)
La Masacre del Jueves de Corpus o El Halconazo ha pasado a nuestra historia como una huella indeleble de sangre que no tiene Ni perdón, ni olvido, tal como reiteran, año con año, los sobrevivientes y víctimas del 71 y de la guerra sucia.
Imparte: Luis Fernando Tolentino
Ágora Galería del Pueblo

Conversatorio

- 17 horas

Viernes de biblioteca
Historia de la policía en la Ciudad de México.
Imparte: Nacif Mina
Museo de la Ciudad de México

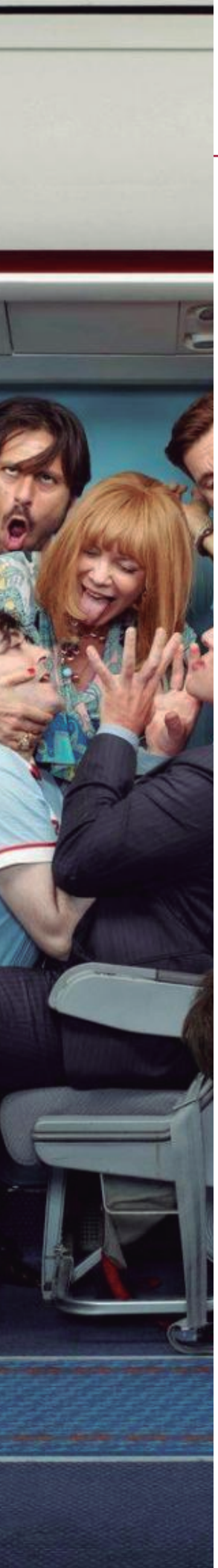

Viernes 10 de junio, 2022

Cine

- 16:30 horas *Los amantes pasajeros* (Consulta costos)
  Dir. Pedro Almodóvar | España | 2013 | 90 min.
  Un grupo de estrafalarios pasajeros viaja de Madrid a Ciudad de México en un avión cuya tripulación es absolutamente esperpéntica, una comedia caótica y disparatada.
  Ciclo: Todos los colores de Almodóvar
  Centro Cultural José Martí

- 17 horas Selección de cortometrajes nacionales de varios autores
  Se proyectará una selección de cortometrajes nacionales de la Muestra Itinerante de Cine MX.
  Centro Cultural La Pirámide

- 21 horas Maratón de cine Vampiros en el Martí (Consulta costos)
  - *Nosferatu, vampiro de la noche*
    Dir. Werner Herzog | Alemania del oeste (RFA) | 1979 | 106 min.
  - *El ansia*
    Dir. Tony Scott | EUA | 1983 | 94 min.
  - *Jóvenes ocultos*
    Dir. Joel Schumacher | EUA | 1987 | 98 min.
  - *Drácula*
    Dir. Francis Ford Coppola | EUA | 1992 | 130 min.
  - *Nadja*
    Dir. Michael Almereyda | EUA | 1995 | 92 min.

  Centro Cultural José Martí

Teatro

- 19:30 horas *Avelina*
  Dir. Jennifer Dionicia Utrera Romero, JV Films & productions Una bruja que es víctima de un amor fantasma se esfuerza en crear una pócima para cautivar el corazón de su crush, pero los días, los meses y los años le harán darse cuenta de algo que no esperaba.
  Centro Cultural José Martí

- 20 horas *Conejos en el valle de la muerte* (Consulta costos)
  Autoría: Dr. Daniel Serrano, Dr. Ángel Norzagaray,
  Obra ganadora del Concurso del Libro Sonorense 2016. Cuenta la historia de Renato, un abogado con aspiraciones de dramaturgo que está en contra de la transferencia, un procedimiento médico mecanizado capaz de pasar la enfermedad de un cuerpo a otro.
  Ciclo: Entre lenchas, vestidas y musculocas
  Teatro Benito Juárez (Del 9 al 19 de junio)

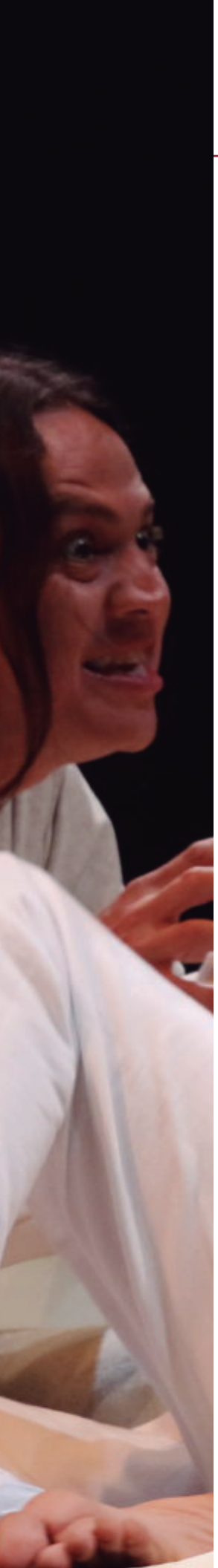

Viernes 10 de junio, 2022

Actividades comunitarias

- 15:20 horas Performance: Una foto más, Esteban Ayala
  FARO Cosmos

- 15:40 horas Performance, Maximo Medina
  FARO Cosmos

- 16 horas Proyección del cortometraje: Era jueves.
  Presenta: Margarita Castillo y Daniel García.
  FARO Cosmos

- 17 horas Proyección del documental: *10 de junio de 1971: 50 años*
  Presenta: Ana Catalina Valencia Durán y Maricel González Sánchez.
  FARO Cosmos

- 18 horas Presentación del libro: La sociedad frente al poder 1968 - 1971
  Presenta: Jesús Anaya Rosique (compilador)
  Comentarios: Verónica Ortiz, Paco Ignacio Taibo II y Carlos Anaya Rosique
  FARO Cosmos

Sábado 11 de junio, 2022

Música

- 11 horas — Música para el corazón (CCOY)
  Concierto solista de Paola Sulser, la acompaña el guitarrista Braulio de la Huerta.
  Biblioteca Lerdo de Tejada

- 13 horas — Concierto infantil *Recordando nuestra infancia*
  Taller de canto Voces de Martín Carrera
  Un viaje por distintas épocas evocando recuerdos en el publico infantil con una selección de canciones de Disney que rinden homenaje a las películas y series con las que hemos crecido.
  FARO Indios Verdes

- 18 horas — Concierto de temporada regular (Consulta costos)
  Stephen Ellery, director huésped
  Schumann, Obertura Manfred, op. 115
  Revueltas, Cuauhnáhuac
  Dvořák, Serenata no. 2, op. 44
  Sala Silvestre Revueltas (OFCM)

Actividades comunitarias

- 13 horas — Poesía Náhuatl y cuenta cuentos
  Festival en colaboración con el colectivo pepen-arte, sobre poesía, cuentos y tópicos literarios.
  Museo Panteón de San Fernando

Visita guiada

- 13 horas — Narraciones gatunas
  Visita guiada con marionetas que narran la historia del siglo XIX, la arquitectura y el arte funerario, a cargo del equipo del recinto.
  Museo Panteón de San Fernando

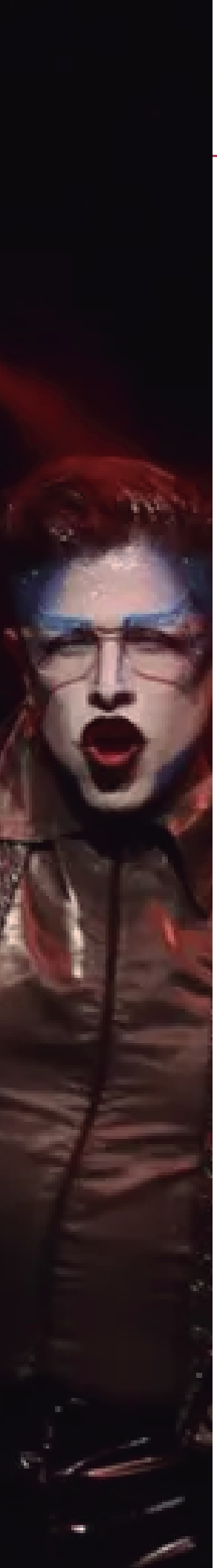

Sábado 11 de junio, 2022

Literatura

- 14 horas — *Percy Jackson y el ladrón del rayo*
  Basada en el libro del mismo nombre de Rick Riordan.
  Te invitamos a escuchar fragmentos de algunos libros que han sido llevados a la pantalla y por supuesto disfrutar de la película.
  Responsable: Olga Lidia Gutiérrez García.
  FARO Indios Verdes

Teatro

- 16 horas — *Dragona empoderada*
  Dir. Marco Antonio Diego Coronel, EmpoderARTE Mx
  Mediante monólogos interconectados, nos platicarán de qué forma el drag les ha permitido liberarse, resistir y encontrar nuevas salidas para formarse como personas y encontrar la felicidad.
  Centro Cultural José Martí

- 19 horas — *La noche de la iguana*
  De Tennessee Williams, Dir. Gabriel Vera, Teatralizarte México.
  Un sacerdote episcopal llega al hotel de una amiga en la costa de México como guía turístico de un grupo de mujeres.
  Centro Cultural José Martí

- 19 horas — *Juguetes rotos* (Consulta costos)
  Autoría y Dir. Carolina Román, Cía. Producciones Rokamboleskas
  Mario trabaja en una oficina, una llamada le cambiará la vida para siempre, viajaremos a su infancia, habitaremos su casa y recorreremos su pueblo. Pinceladas en blanco y negro que truncarán su identidad sexual y de género como la de tantos otros.
  Teatro de la Ciudad Esperanza Iris

- 19 horas — *Conejos en el valle de la muerte* (Consulta costos)
  Autoría: Dr. Daniel Serrano, Dr. Ángel Norzagaray
  Obra ganadora del Concurso del Libro Sonorense 2016.
  Cuenta la historia de Renato, un abogado con aspiraciones de dramaturgo que está en contra de la transferencia, un procedimiento médico mecanizado capaz de pasar la enfermedad de un cuerpo a otro.
  Ciclo: Entre lenchas, vestidas y musculocas
  Teatro Benito Juárez (Del 9 al 19 de junio)

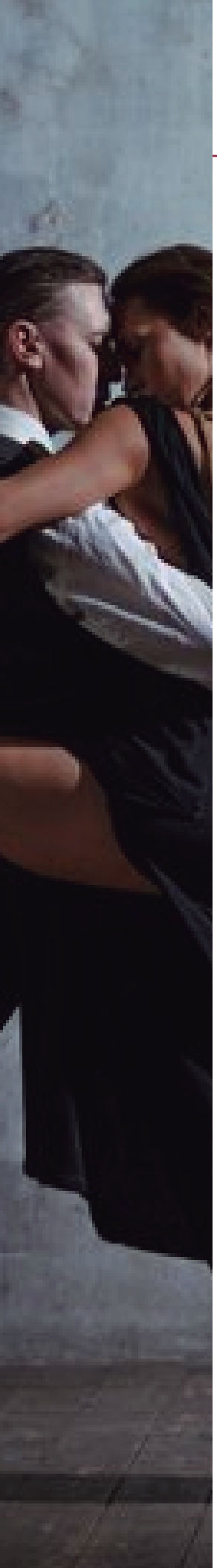

Sábado 11 de junio, 2022

Exposición

- 11 horas

La búsqueda de la identidad de la narrativa gráfica mexicana
Encuentro Multiversos NGM de Creadores e Investigadores de Narrativa Gráfica Mexicana. Se realizarán tres exposiciones y estarán presentes cuarenta narradores gráficos mexicanos en el patio principal del museo mostrando los múltiples universos narrativos y estéticos en su obra.
Museo de la Ciudad de México

Cursos y talleres

- 12 horas

Tango
Clases de tango multinivel.
Museo de la Ciudad de México

Domingo 12 de junio, 2022

Música

- 12:30 horas Concierto de temporada regular (Consulta costos)
  Stephen Ellery, director huésped
  Schumann, Obertura Manfred, op. 115
  Revueltas, Cuauhnáhuac
  Dvořák, Serenata no. 2, op. 44
  Sala Silvestre Revueltas (OFCM)

Teatro

- 12:30 horas *Leyendas medievales de criaturas fantásticas*
  Actúa y dirige: Eduwiges Santander
  Cuentos y leyendas medievales que nos introducen al fascinante mundo de los seres fantásticos, elfos, hadas, gnomos, trolls y los impresionantes dragones.
  Centro Cultural José Martí

- 15:30 horas *El guardián de sueños*
  De Fernando Gutierrez (versión libre de Cristhian Diaz), Dime Teatro.
  Una historia gatuna sobre el encuentro de Ptolomeo y Clementina que nos enseña que los sueños y los buenos deseos sí se hacen realidad.
  Centro Cultural José Martí

Exposición

- 11 horas La búsqueda de la identidad de la narrativa gráfica mexicana
  Encuentro Multiversos NGM de Creadores e Investigadores de Narrativa Gráfica Mexicana. Se realizarán tres exposiciones y estarán presentes cuarenta narradores gráficos mexicanos en el patio principal del museo mostrando los múltiples universos narrativos y estéticos en su obra.
  Museo de la Ciudad de México

Domingo 12 de junio, 2022

Cápsulas

- 12 horas — Programa adultos en plenitud, *Recordar es vivir* (Virtual)
  Conoce la primera parte parte de Joaquín Clausell Troconis y el impresionismo, a través de los relatos del ama de llaves.
  Museo de la Ciudad de México

- 19 horas — Domingo de trivias (Virtual)
  La primera fotografía en México se tomó el 3 de diciembre de 1839, obra del francés Jean Prelier Dudoille, quien fotografió uno de los puertos de la República Mexicana.
  ¿Te imaginas cuál fue?
  Museo de la Ciudad de México

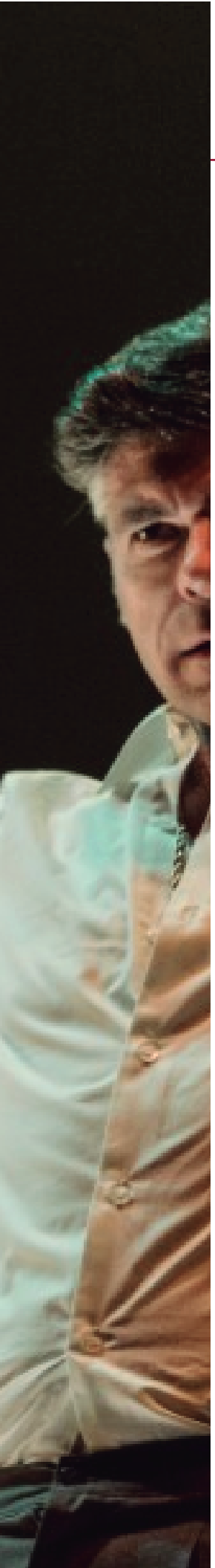

Domingo 12 de junio, 2022

Teatro

- 18 horas — *Juguetes rotos* (Consulta costos)
  Autoría y Dir. Carolina Román, Cía. Producciones Rokamboleskas
  Mario trabaja en una oficina, una llamada le cambiará la vida para siempre, viajaremos a su infancia, habitaremos su casa y recorreremos su pueblo. Pinceladas en blanco y negro que truncarán su identidad sexual y de género como la de tantos otros.
  Teatro de la Ciudad Esperanza Iris

- 18 horas — *Conejos en el valle de la muerte* (Consulta costos)
  Autoría: Dr. Daniel Serrano, Dr. Ángel Norzagaray
  Cuenta la historia de Renato, un abogado con aspiraciones de dramaturgo que está en contra de la transferencia, un procedimiento médico mecanizado capaz de pasar la enfermedad de un cuerpo a otro.
  Ciclo: Entre lenchas, vestidas y musculocas
  Teatro Benito Juárez (Del 9 al 19 de junio)

Visita guiada

- 10:45 horas — Renovando el universo: la ceremonia del Fuego Nuevo
  Recorrido por el Cerro de la Estrella en la que podremos conocer la zona arqueológica y el Museo del Fuego Nuevo, además de escuchar historias y leyendas alrededor de este sitio.
  Museo del Fuego Nuevo

- 12 horas — Conoce el Museo de la Ciudad de México
  Recorrido por la historia del Palacio a cargo de la actriz Nelly López de Aquino, quien representa a la condesa de Santiago de Calimaya, María de Velasco e Ibarra.
  Museo de la Ciudad de México

- 13 horas — Paseos Históricos
  Recorrido en el que se narrará la historia del siglo XIX, la arquitectura y el arte funerario.
  Museo Panteón de San Fernando