# SÍNTESIS INFORMATIVA VESPERTINA

**Miércoles 06 Octubre 2021**

## VANNESA BOHÓRQUEZ LÓPEZ: FIL Zócalo

| Día | Sección | Medio | Autor |
|---|---|---|---|
| 06-10-2021 | Nacional | El Heraldo de México | Carlos Navarro |

# FIL regresa a la plancha del Zócalo de la CDMX con más de un millón de ejemplares

En el Museo de la Ciudad de México, se llevó a cabo la Presentación de este evento, misma que estuvo encabezada por la jefa de Gobierno

CARLOS NAVARRO
NACIONAL · 6/10/2021 · 13:56 HS

Presentación de la FIL en la CDMX. Foto: CUARTOSCURO

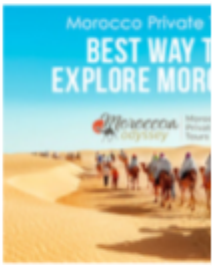

Use Windows en su M
parallels.com

La **Feria Internacional del Libro** en el Zócalo de la Ciudad de México, que se va a llevar a cabo del 8 al 17 de octubre de 2021, está de regreso de manera presencial con más de 20 eventos, la oferta de 340 editoriales.

Hoy, en el Museo de la Ciudad de México, se llevó a cabo la Presentación de este evento, misma que estuvo encabezada por la jefa de Gobierno, Claudia Sheinbaum.

La Secretaría de Cultura capitalina, **Vannesa Bohórquez López**; el director general de Grandes Festivales, **Argel Gómez Concheiro**; y el actor **Jesús Ochoa**, integrante del Consejo Asesor de Cultura de la Ciudad de México, estuvieron presentes.

# VANNESA BOHÓRQUEZ LÓPEZ: FIL Zócalo

| Día | Sección | Medio | Autor |
|---|---|---|---|
| 06-10-2021 | Metrópoli | El Universal \| Yahoo Noticias | Eduardo Hernández |

EL UNIVERSAL

## CDMX anuncia regreso de la Feria Internacional del Libro al Zócalo capitalino

La jefa de Gobierno anunció el regreso de la edición XXI de la Feria Internacional del Libro en la Ciudad de México

La jefa de Gobierno de la Ciudad de México, Claudia Sheinbaum Pardo, presentó la edición 21 de la Feria Internacional del Libro en el Zócalo que se llevará a cabo del 8 al 17 de octubre en la Plaza de la Constitución.

En esta edición participarán 340 casas editoriales, de las cuales, 117 son independientes. Y se distribuirán al público alrededor de 9 mil ejemplares gratuitos.
Asimismo, estarán presentes de manera virtual y presencial 250 autores.

Durante la FILZ se llevarán a cabo tres foros, además se harán homenajes a Antonio Helguera, Francisco G. Haghenbeck, Enrique González Rojo y a Jacinto Barrera Bassols.

La titular de la Secretaría de Cultura local, Vannesa Bohórquez López, destacó que, tras la pandemia por Covid-19 la Feria regresa de manera presencial, pues la capital está en condiciones tras el proceso de vacunación y la disminución de casos.

# VANNESA BOHÓRQUEZ LÓPEZ: FIL Zócalo

| Día | Sección | Medio | Autor |
|---|---|---|---|
| 06-10-2021 | Capital | MVS Noticias | Adrian Jiménez |

MVS Noticias

## FIL del Zócalo a diferencia de otras es popular y gratuita: Sheinbuam

Del 8 al 17 de octubre se celebrará la XXI Feria Internacional del Libro en el Zócalo 2021.

Adrián Jiménez · Miércoles 6 De Octubre, 2021 · 14:34 pm

Del 8 al 17 de octubre se celebrará la XXI Feria Internacional del Libro en el Zócalo 2021, evento que a diferencia de otras ferias es gratuita y popular, destacó la jefa de Gobierno, Claudia Sheinbuam.

En el Museo de la Ciudad de México, la mandataria capitalina afirmó que es falso que en México la población no lea, pues consideró que el motivo es que no hay acceso a los libros.

Información relacionada: **Claudia Sheinbaum asiste a la inauguración del Pabellón Nacional de la Biodiversidad**

Dijo que esta feria contribuye a que más capitalinos accedan a la lectura y al debate para construir conciencias.

"Y tiene una característica muy especial esta Feria Internacional del Libro a diferencia de muchas otras, es en realidad una feria popular, no es una feria de élite en donde hay que pagar por entrar, sino es una feria popular y por eso estaba establecido que por ley debe estar en el Zócalo de la Ciudad de México", expuso.

# VANNESA BOHÓRQUEZ LÓPEZ: FIL Zócalo

| Día | Sección | Medio | Autor |
|---|---|---|---|
| 06-10-2021 | Reporte | Reporte Índigo | Staff |

Indigo

## Regresa de manera presencial la FIL Zócalo 2021 del 8 al 17 de octubre

La XXI Feria Internacional del Libro en el Zócalo 2021 regresa de manera presencial en el Centro Histórico de la Ciudad de México, del 8 al 17 de octubre.

La jefa del Gobierno de la Ciudad de México, Claudia Sehinbaum, informó que la FIL de este año se realizará con dedicatoria especial al caricaturista Antonio Helguera.

Aunque también habrá homenajes para Enrique González Rojo, ensayista y narrador; Francisco Haghenbeck, escritor de guiones; y Jacinto Barrera Bassols, historiador.

Durante el acto de presentación, Vannesa Bohórquez López, secretaria de Cultura de la CDMX, explicó que hay más de 200 actividades programadas.

Indicó que la feria se hizo de manera exprés debido a los tiempos que les otorgaron los semáforos de contingencia sanitaria, por lo que algunos escritores extranjeros no pudieron asistir a la ciudad.

# VANNESA BOHÓRQUEZ LÓPEZ: FIL Zócalo

| Día | Sección | Medio | Autor |
|---|---|---|---|
| 06-10-2021 | Metrópoli | La Silla Rota | Redacción |

6 DE OCTUBRE DEL 2021

MENÚ

LA SILLA ROTA

INICIO NACIÓN METRÓPOLI ESTADOS DINERO MUNDO OPINIÓN MULTIMEDIA YOSOITÚ SU MÉDICO

METRÓPOLI

## Todo lo que debes saber sobre la FIL del Zócalo

La edición XXI de la Feria del Libro tendrá tres modalidades esta ocasión para quien quiera disfrutar desde casa y los que prefieran asistir

A partir de este viernes y hasta el domingo 17 de octubre, la **Feria Internacional del Libro** se instalará en la plaza del **Zócalo** de la **Ciudad de México**, de 8 de la mañana a 9 de la noche.

En esta ocasión, a diferencia del año pasado, habrá tres modalidades para el desarrollo del evento: el 80% de las **actividades** serán **presenciales**, otras serán de manera **híbrida** y algunas más totalmente **virtuales**, detalló la directora de la **FIL Zócalo** XXI, **Paloma Sáiz Tejero**.

Secretaría de Cultura de la Ciudad de México
@CulturaCiudadMx

En la presentación de la XXI @FILZocalo, la Secretaria de @CulturaCiudadMx, Vannesa Bohórquez, anunció el regreso de esta Feria Literaria a la "plaza más importante del país, la casa de todas y de todos.".

#CáeleALaFILZócalo



12:32 p. m. · 6 oct. 2021

# VANNESA BOHÓRQUEZ LÓPEZ: FIL Zócalo

| Día | Sección | Medio | Autor |
|---|---|---|---|
| 06-10-2021 | CDMX | El Financiero | Redacción |

EL FINANCIERO

Economía, Mercados y Negocios en alianza con Bloomberg

# ¡Cáele a la FIL Zócalo 2021! Regresa de manera presencial del 8 al 17 de octubre

## Este evento contará con actividades presenciales, virtuales e híbridas.

La XXI Feria Internacional del Libro en el Zócalo 2021 regresa de manera presencial a la Ciudad de México. [Cuartoscuro]

¡**Ya es este mes**! La **XXI Feria Internacional del Libro** en el Zócalo 2021 regresa de manera presencial a la Ciudad de México.

Del 8 al 17 de octubre podrás asistir al evento en el Centro Histórico de la capital.

Durante el acto de presentación, Vannesa Bohórquez López, secretaria de Cultura de la CDMX, explicó este miércoles que las más de 200 actividades programadas serán "enteramente gratuitas para que se puedan disfrutar en familia".

Además, este evento contará podrán ser presenciales, virtuales e híbridas. Entre las amenidades que encontrarás están: charlas, conferencias, concierto, debates y presentaciones editoriales.

# Feria Internacional del Libro en el Zócalo CDMX

| Día | Sección | Medio | Autor |
|---|---|---|---|
| 06-10-2021 | CDMX | H. Grupo Editorial | Emmanuel Hernández |

# Regresa de forma presencial la Feria Internacional del Libro al Zócalo CDMX

by Emmanuel Hernández — 6 octubre, 2021 in CDMX 0

El gobierno de la Ciudad de México anunció que, del 8 al 17 de octubre, regresará la Feria Internacional del Libro en el Zócalo de manera presencial, tras la pandemia por Covid-19.

La titular de la Secretaría de Cultura local, Vannesa Bohórquez López, destacó que este evento marcará el comienzo de la reactivación cultural de México con más de 200 actividades entre conferencias, charlas, conciertos, debates y presentaciones editoriales.

Destacó que participarán autores nacionales e internacionales de diversos países como Italia, España, Pakistán, Estados Unidos, Argentina, Chile, Ecuador, El Salvador y Colombia, entre otros.

# VANNESA BOHÓRQUEZ LÓPEZ: FIL Zócalo

| Día | Sección | Medio | Autor |
|---|---|---|---|
| 06-10-2021 | CDMX | Pulso Slp | El Universal |

# CDMX anuncia regreso de Feria Internacional del Libro al Zócalo

Por **El Universal** - Miércoles, 06 octubre 2021 02:22 p.m.

A- A A+

La jefa de Gobierno de la Ciudad de México, Claudia Sheinbaum Pardo, presentó la edición 21 de la Feria Internacional del Libro en el Zócalo que se llevará a cabo del 8 al 17 de octubre en la Plaza de la Constitución.

En esta edición participarán 340 casas editoriales, de las cuales, 117 son independientes. Y se distribuirán al público alrededor de 9 mil ejemplares gratuitos.

Asimismo, estarán presentes de manera virtual y presencial 250 autores.

Durante la FILZ se llevarán a cabo tres foros, además se harán homenajes a Antonio Helguera, Francisco G. Haghenbeck, Enrique González Rojo y a Jacinto Barrera Bassols.

La titular de la Secretaría de Cultura local, Vannesa Bohórquez López, destacó que, tras la pandemia por Covid-19 la Feria regresa de manera presencial, pues la capital está en condiciones tras el proceso de vacunación y la disminución de casos.

# VANNESA BOHÓRQUEZ LÓPEZ: FIL Zócalo

| Día | Sección | Medio | Autor |
|---|---|---|---|
| 06-10-2021 | Ciudad | Contraréplica | Redacción |

DIARIO ContraRéplica
PERIODISMO DE INVESTIGACIÓN

ContraRéplica
NOTICIA
HISTORIAS EN
ENTRE BANDE
Más leídas

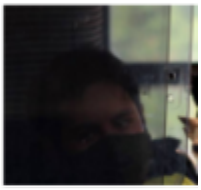

## FIL Zócalo 2021 llegará este viernes al Zócalo en formato presencial

Ciudades miércoles 06 de octubre de 2021 -

Este viernes 8 de octubre regresa la XXI Feria Internacional del Libro al Zócalo de Ciudad de México de manera presencial y concluirá el próximo 17 de octubre.

La titular de la Secretaría de Cultura de la Ciudad de México, Vanessa Bohórquez López, informó que la feria tendrá un horario de 10 a 20 hrs en la Plaza de la Constitución y se prevé contar con 700 sellos editoriales. También entrarán en la programación librerías de viejo del Centro Histórico con ofertas de paquetes de libros o bibliotecas a un bajo costo.

Se habilitará una zona de trueques de libros entre los asistentes, quienes en acuerdo personal cambian un ejemplar por otro sin intermediación de pago.

De igual manera tendrá un amplio programa de conferencias, presentaciones de libros, conciertos, talleres y mesas redondas con el objetivo de promover la lectura entre los niños, jóvenes y la población en general.

# VANNESA BOHÓRQUEZ LÓPEZ: FIL Zócalo

| Día | Sección | Medio | Autor |
|---|---|---|---|
| 06-10-2021 | Cultura | Danzoneros | Redacción |

Revista Danzoneros

Portada ▸ ÚLTIMAS NOTICIAS

Redaccion 2 horas hace

## Todo listo para la XXI Feria Internacional del Libro en el Zócalo 2021

Del 8 al 17 de octubre estará disponible la XXI Feria Internacional del Libro en el Zócalo 2021. **La Plaza de la constitución en la CIudad de México albergará más de 200 actividades: conferencias, charlas, conciertos, debates y presentaciones editoriales.**

La Secretaría de Cultura capitalina informó que participan autores nacionales e internacionales. **Entre los países invitados están Italia, España, Pakistán, Estados Unidos, Argentina, Chile, Ecuador, El Salvador, Colombia, entre otros.**

***Lee también:*** *Álvar Carrillo Gil, el coleccionista devoto al arte mexicano*

En una tarjeta informativa, la entidad detalló que la Feria Internacional del Libro en el Zócalo contará con la participación de 330 casas editoras. Además, **habrá homenajes a Enrique González Rojo, Antonio Helguera, Francisco Haghenbeck y Jacinto Barrera Bassols.**

# VANNESA BOHÓRQUEZ LÓPEZ: FIL Zócalo

| Día | Sección | Medio | Autor |
|---|---|---|---|
| 06-10-2021 | CDMX | Diario Basta | Redacción |

CDMX

## INAUGURA SHEINBAUM XXI FERIA INTERNACIONAL DEL LIBRO EN EL ZÓCALO 2021

Es una feria popular, no es una feria de élites donde hay que pagar por entrar, aseveró la mandataria

**Juan R Hernández**

En el marco de la reactivación cultural de la Ciudad de México, la Jefa de Gobierno Capitalino, Claudia Sheinbaum Pardo, realizó la presentación de la XXI Feria Internacional del Libro en el Zócalo 2021, el cual será del 8 al 17 de octubre.

En el evento, la mandataria destacó que la característica especial de esta Feria Internacional del Libro, a diferencia de muchas otras es "en realidad, una feria popular, no es una feria de élites donde hay que pagar por entrar, sino es una feria popular; y, por eso, está establecido por ley que debe estar en el Zócalo de la Ciudad de México".

En el evento estuvieron presentes la titular de la Secretaría de Cultura capitalina, Vannesa Bohórquez López; la directora de la Feria Internacional del Libro en el Zócalo, Paloma Saiz Tejero, el director general de Grandes Festivales, Argel Gómez Concheiro; y el presidente del Consejo Directivo de la Cámara Nacional de la Industria Editorial Mexicana, Juan Luis Arzoz Arbide.

# VANNESA BOHÓRQUEZ LÓPEZ: FIL Zócalo

| Día | Sección | Medio | Autor |
|---|---|---|---|
| 06-10-2021 | México | Cultura Colectiva | Gustavo Pineda |



## Regresa la Feria Internacional del Libro en el Zócalo de la CDMX

Gustavo Pineda MIÉRCOLES, 6 DE OCTUBRE DE 2021 13:00
SHARES

## La XXI Feria Internacional del Libro en el Zócalo 2021 contará con más de 180 sellos editoriales y más de 200 actividades.

Del 8 al 17 de octubre regresará al Zócalo capitalino la Feria Internacional del Libro en la Ciudad de México.

En conferencia de prensa, la Jefa de Gobierno de la Ciudad de México, Claudia Sheinbaum Pardo, anunció el regreso de la XXI Feria Internacional del Libro en el Zócalo 2021.

Esta edición tendrá actividades presenciales, virtuales e híbridas, debido a la pandemia.

Vannessa Bohórquez López, Secretaria de Cultura de la CDMX, indicó que habrá más de 200 actividades programadas para la ciudadanía, todas totalmente gratuitas.

# VANNESA BOHÓRQUEZ LÓPEZ: FIL Zócalo

| Día | Sección | Medio | Autor |
|---|---|---|---|
| 06-10-2021 | CDMX | Noticias en la mira | Redacción |

# Feria Internacional del Libro regresa al Zócalo de la CDMX

Contará con actividades presenciales y virtuales que se transmitirán en redes sociales

Publicado hace 2 horas on 6 octubre, 2021
Por **Redacción**

La jefa de Gobierno de la Ciudad de México, Claudia Sheinbaum, informó que la edición 21 de la Feria Internacional del Libro se llevará a cabo en el Zócalo del 8 al 17 de octubre en la Plaza de la Constitución.

Para la edición de este año participarán 340 casas editoriales, de las cuales 117 son independientes, además de que se distribuirán al público cerca de 9 mil ejemplares gratuitos.

Como parte de las actividades, precisó que estarán presentes de manera virtual y presencial 250 autores, por lo que toda la programación podrá consultarse en la página de la FIL Zócalo.

También se llevará a cabo tres foros donde se harán homenajes a Antonio Helguera, Francisco G. Haghenbeck, Enrique González Rojo y Jacinto Barrera Bassols.

La secretaria de Cultura, Vannesa Bohórquez López explico que la decisión de que este año sea presencial se da por las condiciones tras el proceso de vacunación, así como por la disminución en el número de casos positivos de Covid-19.

# VANNESA BOHÓRQUEZ LÓPEZ: FIL Zócalo

| Día | Sección | Medio | Autor |
|---|---|---|---|
| 06-10-2021 | Metropolitano | Político | Redacción |

# Sheinbaum anuncia regreso de la Feria Internacional del Libro en Zócalo de CDMX

En esta edición participarán 340 casas editoriales, de las cuales, 117 son independientes. Además, se distribuirán al público alrededor de 9 mil ejemplares gratuitos.

Redacción Oct 6, 2021 - 14:54 Actualizado: Oct 6, 2021 - 14:54

Facebook Twitter

La jefa de Gobierno de **Ciudad de México**, Claudia Sheinbaum, anunció la **edición 21 de la Feria Internacional del Libro** en el **Zócalo**, la cual se llevará a cabo del **8 al 17 de octubre** en la Plaza de la Constitución.

**¿Qué se dijo?** En conferencia de prensa, Sheibbaum Pardo, indicó que en esta edición participarán 340 casas editoriales, de las cuales, 117 son independientes. Además, se distribuirán al público alrededor de 9 mil ejemplares gratuitos.

**¿Por qué importa?** Por su parte, la titular de la Secretaría de Cultura capitalina, Vannesa Bohórquez López, destacó que la Feria regresará de manera presencial, ya que Ciudad de México cuenta con las condiciones ante la pandemia por COVID-19, como el proceso de vacunación y la disminución de casos.

# VANNESA BOHÓRQUEZ LÓPEZ: FIL Zócalo

| Día | Sección | Medio | Autor |
|---|---|---|---|
| 06-10-2021 | Cultura | La lista | Néstor Ramírez |

## La feria del libro del Zócalo 2021 regresa casi al 80% de forma presencial

La feria del libro del Zócalo regresa de forma presencial, luego que el año pasado tuvo que suspenderse debido a los contagios de Covid-19.

*Néstor Ramírez Vega | 6 octubre, 2021 | Tiempo de lectura: 3 min*

Cada año la **feria del libro del Zócalo** era una cita obligada, pero en 2020 el **Covid-19** nos dejó sin ella. Nos quedamos sin sus presentaciones, sus recitales y sabores. En **2021** las cosas retoman su rumbo, pues este viernes inicia el magno encuentro editorial en el corazón de la **CDMX**.

Este año la Feria Internacional del Libro (FIL) Zócalo reunirá a 340 editoriales en más de 200 eventos entre presentaciones de libros, debates e incluso conciertos.

La **jefa de Gobierno de la CDMX, Claudia Sheinbaum**, destacó que se trata de una feria popular por abrir sus puertas a toda la gente sin costo de acceso.

"Se da en un momento histórico de nuestro país y nuestra ciudad en que necesitamos construir debate y conciencia. Es una feria que fomenta la lectura, que promueve la transformación y reivindica la conciencia", aseguró.

La secretaria de Cultura de la CDMX, **Vanessa Bohórquez**, enfatizó la importancia del regreso de la feria a la Plaza de la Constitución, pues es la punta de lanza para la reactivación cultural y la promoción del libro en un ambiente festivo para el disfrute de todas las personas.

# VANNESA BOHÓRQUEZ LÓPEZ: FIL Zócalo

| Día | Sección | Medio | Autor |
|---|---|---|---|
| 06-10-2021 | Noticias | MSN Noticias | Publímetro |

msn noticias

publimetro

## Pandemia merma llegada de escritores extranjeros a la FIL Zócalo 2021

Monserrat Vargas · Hace 2 horas

Después de que en 2020 se realizó de manera virtual, por la emergencia sanitaria del Covid-19, la Feria Internacional del Libro (FIL) vuelve al Zócalo capitalino de forma presencial, aunque con una representación menor de escritores extranjeros.

© Proporcionado por Publimetro En 2019, la Feria Internacional del Libro en el Zócalo se llevó a cabo de manera presencial, mientras que en 2020 fue virtual por la pandemia de Covid-19. Foto: Cuartoscuro

Durante la presentación de la XXI FIL en el Zócalo 2021, la directora de este evento cultural, Paloma Saiz Tejero, reconoció las limitantes con las que se elaboró el programa de esta edición de la Feria debido aún a los estragos de la pandemia.

A lo anterior, secundó la secretaria de Cultura local, Vannesa Bohórquez López, quien añadió que esto será parte de la reactivación de la vida cultural en la ciudad.

"Ahora que estamos en condiciones de volver a celebrarla de manera presencial, sin dejar de atender las medidas sanitarias para poder 'Reactivar sin Arriesgar'".

EINPRESSWI
We are differe
Better.
The new norm
in PR distribut

MÁS DE PUBLIMETRO

Netflix: C
que se su

Sin hacer
la Operac

# VANNESA BOHÓRQUEZ LÓPEZ: FIL Zócalo

| Día | Sección | Medio | Autor |
|---|---|---|---|
| 06-10-2021 | Mi Ciudad | Diario de México | Redacción |

DIARIO DE MÉXICO ddmx

MI CIUDAD | MI NACIÓN | ARENA DEPORTIVA | ESCENA | MUNDO | BLOGS | DDMBJ

/DiariodeMexico
@DDMexico
/DiariodeMexicoTV

## ¡Es hora de romper tu cochinito! La Feria Internacional del Libro regresa al Zócalo de CDMX

Foto: CUARTOSCURO

CIUDAD DE MÉXICO. – La edición 21 de la Feria Internacional del Libro volverá al Zócalo capitalino, y se llevará a cabo del 8 al 17 de octubre, anunció esta mañana la Secretaria de Cultura de la Ciudad de México.

En este 2021 la FIL reunirá a 340 editoriales, con más de 200 eventos, como presentaciones de libros, charlas, debates y hasta conciertos.

Clauda Sheinbaum, jefa de Gobierno de la CDMX, puntualizó que se trata de una feria sumamente popular, ya que, abre sus puertas a toda la gente sin costo alguno.

Mientras que, la secretaria de Cultura de la CDMX, Vanessa Bohórquez, señaló la importancia del regreso de la feria al Zócalo, ya que, es la punta de lanza para la reactivación cultural y la promoción del libro en un ambiente festivo para el goce y disfrute de todas las personas.

# VANNESA BOHÓRQUEZ LÓPEZ: Apoyo a sector teatral

| Día | Sección | Medio | Autor |
|---|---|---|---|
| 05-10-2021 | México | SPD Noticias | Pilar Espinoza |

sdpnoticias

Últimas Noticias México Internacional Opinión Deportes Negocios Sorprende

ALEJANDRO MORENO | LALO MORA ACOSA A FANÁTICA | MATAN A EL REY DEL WEPA | SOPAS MARL

MÉXICO

Morena

## Teatro en CDMX: Morena busca apoyos económicos para actores

Morena aseguró que el teatro en la CDMX está "a punto de desaparecer", por lo que se necesitan apoyos para actores y actrices

| ACTORES DE TEATRO EN LA CDMX (CORTESÍA )

**Por Pilar Espinoza**

octubre 05, 2021 a las 15:55 CDT

México.- Diputados de **Morena** en el Congreso de la Ciudad de México (**CDMX**) han promovido un punto de acuerdo para solicitar al gobierno capitalino **apoyos para los actores y actrices de teatro**.

Lo anterior debido a la crisis económica que enfrenta el sector teatral en la CDMX, a causa de la pandemia por **Covid-19**.

### ¿Qué buscan los diputados de Morena para el sector teatral en la CDMX?

Por medio del punto de acuerdo, los diputados de Morena exhortaron a la secretaria de Cultura, **Vanessa Bohórquez López**, a realizar una mesa de trabajo con la organización teatral "Resistencia Artística Unificada" (RAU).

Dicha mesa de trabajo tendrá el objetivo de discutir las acciones a llevar a cabo para que los actores y actrices de teatro reanuden sus actividades.

**Portales que replican la nota:** Hoy Tamaulipas, El capitalino, Diario sin secretos,

# SECRETARÍA DE CULTURA CAPITALINA

## Feria Internacional del Libro en el Zócalo CDMX

| Día | Sección | Medio | Autor |
|---|---|---|---|
| 06-10-2021 | Ciudad | Reforma | Selene Velasco |

Debido a que se realizará durante la pandemia de Covid-19, el 80 por ciento de las actividades serán presenciales, otras virtuales y en formato híbrido.

Crédito: Especial

# Habrá Feria del Libro en el Zócalo capitalino

Selene Velasco
**Cd. de México (06 octubre 2021).-**
**12:55 hrs**

A partir de la siguiente semana el Zócalo de la Ciudad de México será el escenario de la Feria Internacional del Libro.

# Feria Internacional del Libro en el Zócalo CDMX

| Día | Sección | Medio | Autor |
|---|---|---|---|
| 06-10-2021 | CDMX | TV Azteca | Azteca Noticias |

tv azteca noticias | Política | CDMX | Internacional | Finanzas | Seguridad y Justicia

06 octubre 2021 14:10hrs | Azteca Noticias | CDMX SHARE |

## La Feria Internacional del Libro regresa a la CDMX

*Del 08 al 17 de octubre más de 330 casas editoriales participarán en la edición XXI de la Feria Internacional del Libro en el Zócalo de la Ciudad de México.*

Ciudad de México. La **Feria Internacional del Libro** (FIL) vuelve a la CDMX del 08 al 17 de ocubre, su edici´´on XXI se llevará a cabo en el Zócalo capitalino, después de un año de la emergencia sanitaria por **Covid-19**, el sector cultural tuvo que suspender sus actividades, el año pasado la **FIL** se realizó de manera virtual, sin embargo en esta ocasión será híbrida con actividades presenciales y virtuales.

Te recomendamos: Descubren una réplica de Teotihuacán en la ciudad maya de Tikal

En esta edición participarán más de 330 casas editoriales, de las cuales, 117 son independientes. Y se distribuirán al público alrededor de 9 mil ejemplares gratuitos.

# Feria Internacional del Libro en el Zócalo CDMX

| Día | Sección | Medio | Autor |
|---|---|---|---|
| 06-10-2021 | Ciudad | ADN 40 | Redacción |

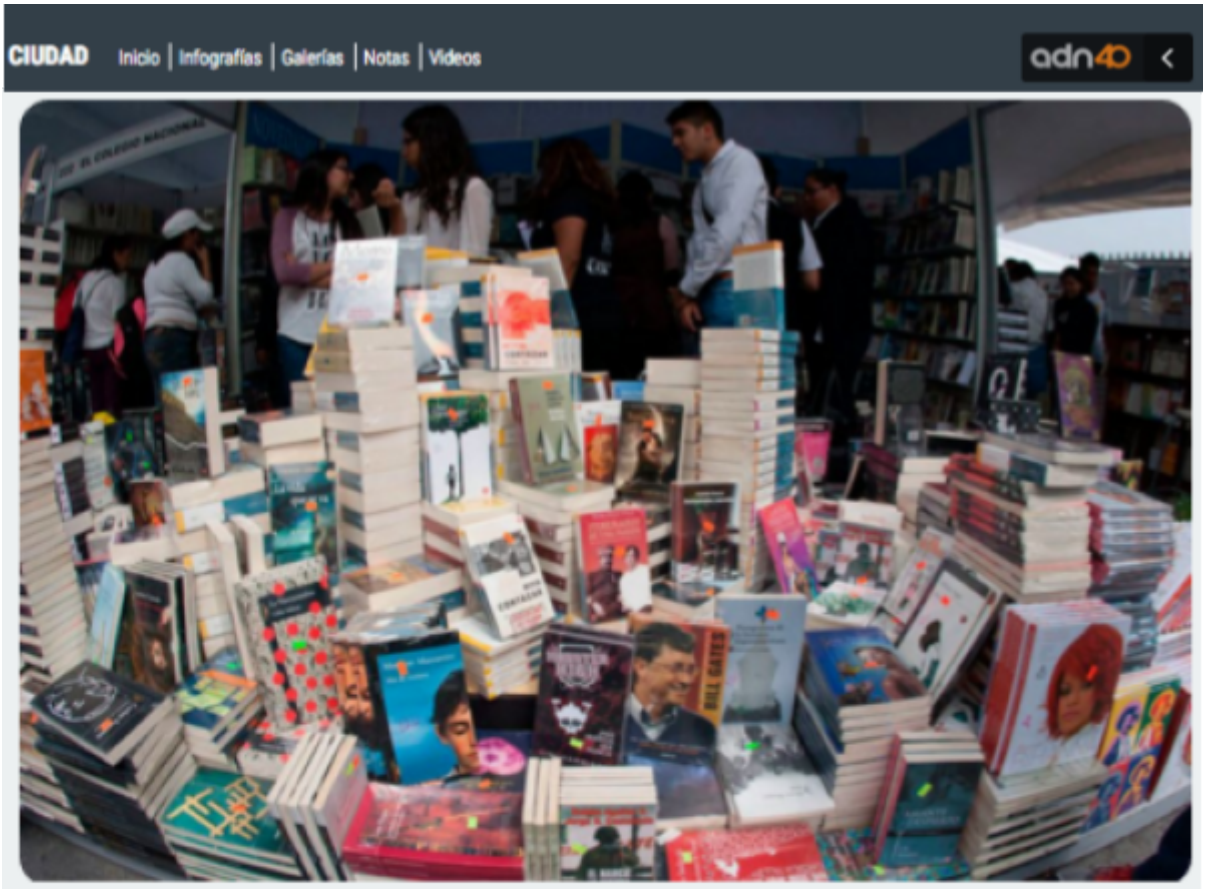


06 octubre 2021 13:10hrs

COMPARTIR |

## FIL Zócalo regresa de manera presencial ¡Cáele!

*La FIL Zócalo se realizará del 8 al 17 de octubre y se prevén más de 200 actividades, el 80% de ellas serán de manera presencial.*

06 octubre 2021 13:10hrs | Redacción ADN40 | Ciudad

La Feria Internacional del Libro (**FIL**) al Zócalo de la Ciudad de México (**CDMX**) regresa de manera **presencial** con más de 200 actividades del 8 al 17 de **octubre**, el 80% serán presenciales y algunas de manera hibrida, según lo dio a conocer Paloma Sáiz Tejero, directora de la **FIL Zócalo**.

Detalló que por motivo del brote de COVID-19 la organización se dio un tanto apresurada porque no se sabía que aforo se podría tener, de tal suerte que se decidió muy cercana la fecha, sin embargo dijo, esta una manera de recuperar el Zócalo y las calles de la ciudad.

# Feria Internacional del Libro en el Zócalo CDMX

| Día | Sección | Medio | Autor |
|---|---|---|---|
| 06-10-2021 | Cultura | La Silla Rota | Redacción |

## FIL Zócalo 2021: Será presencial; te decimos dónde y cuándo visitarla

La edición XXI de la Feria Internacional del Libro en el Zócalo 2021 (FIL Zócalo) regresa con un formato presencial; te decimos dónde y cuándo visitarla

REDACCIÓN 06 de Octubre de 2021 12:55 hrs.

La FIL Zócalo es organizada por Secretaría de Cultura y la Cámara Nacional de la Industria Editorial Mexicana con el objetivo de seguir promoviendo le lectura (FOTO TOMADA DE TW @CulturaCiudadMx)

La edición **XXI** de **la Feria Internacional del Libro en el Zócalo 2021** (**FIL Zócalo**) regresa con un formato **presencial** e híbrido.

La **FIL Zócalo** es organizada por **Secretaría de Cultura** y la **Cámara Nacional de la Industria Editorial Mexicana** con el objetivo de seguir promoviendo le **lectura**. Para evitar contagios de covid-19, los asistentes y expositores deberán portar cubrebocas en todo momento, habrá toma de temperatura y en los stands recipientes con gel antibacterial.

La **FIL Zócalo** se llevará a cabo del **8** al **17** de **octubre** en la explanada de la **Plaza de la Constitución** de la **Ciudad de México**, con un horario de 10:00 a 20:00 horas.

# Feria Internacional del Libro en el Zócalo CDMX

| Día | Sección | Medio | Autor |
|---|---|---|---|
| 06-10-2021 | Cultura | La Crónica de Hoy | Reyna Paz Avendaño |

## La FIL del Zócalo tendrá 80% de sus actividades de forma presencial

por Reyna Paz Avendaño 2021-10-06 - 16:53:43 Actualización: 21:58:13

La edición XXI ofrecerá más de 200 actividades y participarán 330 casas editoriales, dice su directora Paloma Saiz. Se realiza del 8 al 17 de octubre

Más de 200 actividades, de las cuales el 80 por ciento serán presenciales, y un total de 330 casas editoriales mostrando sus catálogos, conformarán la edición XXI de la Feria Internacional del Libro del Zócalo que se llevará a cabo del viernes 8 de octubre al 17 de octubre.

En conferencia de prensa, Paloma Saiz, directora de la feria, comentó que la organización de esta fiesta literaria fue complicada por la incertidumbre que causó la pandemia.

"Ha sido difícil hacer esta feria porque como no sabíamos qué tanto la pandemia nos iba a dejar un poco tranquilos, entonces ha sido un poco apresurada y desafortunadamente no hemos podido tener todo lo que quisiéramos tener", dijo.

Saiz comentó que casi el 80 por ciento de las actividades serán presenciales, algunas virtuales y varias tendrán ambas modalidades.

# Feria Internacional del Libro en el Zócalo CDMX

| Día | Sección | Medio | Autor |
|---|---|---|---|
| 06-10-2021 | CDMX | W. Radio | Redacción |

NACIONAL

W RADIO

## Feria Internacional del Libro en el Zócalo no es de élites: Sheinbaum

El acceso al evento será sin costo del 8 al 17 de octubre en la Plaza de la Constitución de la CDMX

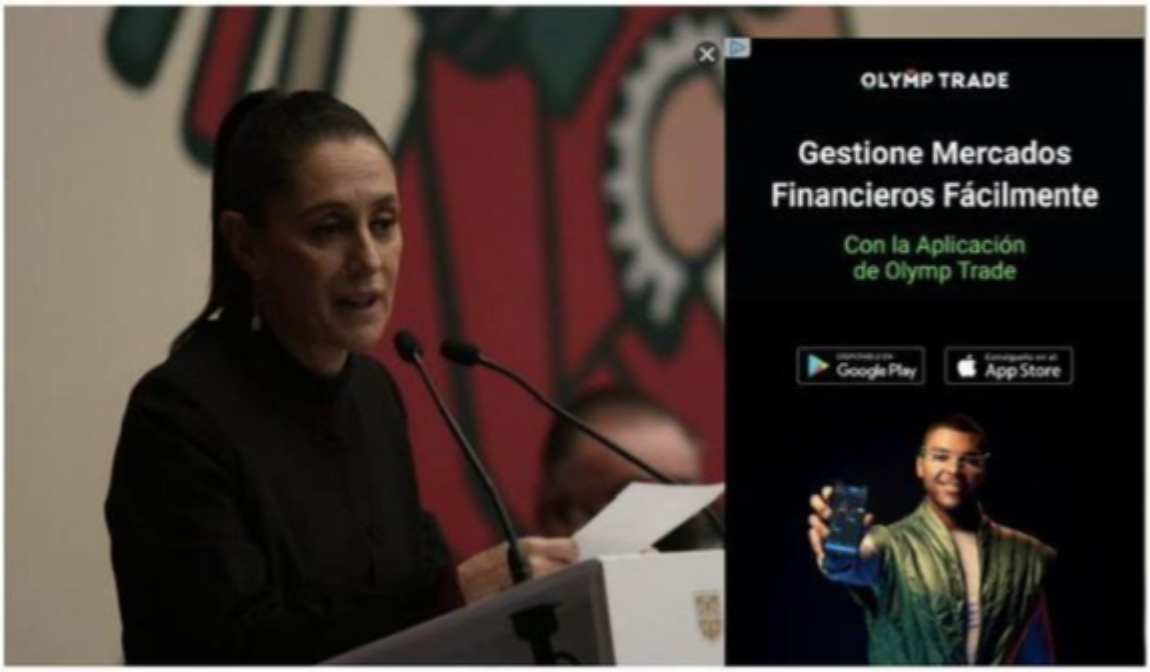


W Radio (Cuartoscuro)

Evangelina Hernandez | México | 06/10/2021 - 15:27 CDT

Del 8 al 17 de octubre en la Plaza de la Constitución de la CDMX se va a llevar a cabo la XXI Feria Internacional del Libro en el Zócalo.

# Feria Internacional del Libro en el Zócalo CDMX

| Día | Sección | Medio | Autor |
|---|---|---|---|
| 06-10-2021 | CDMX | Uno TV | Daniela Vega |

UNOTV.com

## Conciertos, conferencias y más: ve actividades de la FILZ 2021

6 octubre, 2021 | 13:50 | Daniela Vega | Uno TV

La FILZ se realizará del 8 al 17 de octubre en el Zócalo de la CDMX. Foto: Cuartoscuro / Ilustrativa

**La XXI edición de la Feria Internacional del Libro Zócalo 2021** regresa a la **Ciudad de México** y se realizará del 8 al 17 de octubre; a continuación, en **Unotv.com** te damos detalles sobre las actividades programadas.

# Feria Internacional del Libro en el Zócalo CDMX

| Día | Sección | Medio | Autor |
|---|---|---|---|
| 06-10-2021 | Capital | La Jornada | Redacción |

La Jornada
POLÍTICA ECONOMÍA MUNDO MÁS SECCIONES
IMPRESA
Ciudad de México
miércoles 6 de octubre de 2021
17°C - nubes

## La Chula Foro Móvil, alma de la FIL del Zócalo

De La Redacción

"Somos dichosos por difundir arte y libertad de pensamiento sin discriminar a nadie y, por el contrario, poniendo atención en los asistentes no iniciados y dejados de lado por la oferta cultural oficial o privada y elitista", indicó la agrupación dirigida por Antonio Calera. Foto **cortesía de La Chula Foro Móvil**

Auto-Lectura

Periódico La Jornada
miércoles 06 de octubre de 2021, p. 5a

La Chula Foro Móvil, iniciativa multidisciplinaria dedicada a la difusión del arte, la literatura y la cultura, coordinada por el poeta Antonio Calera, estará presente en la 21 Feria Internacional del Libro (FIL) del Zócalo, a realizarse en formato híbrido del 8 al 17 de octubre.

El tradicional vehículo Volkswagen (1975) tipo combi se trasladará a la Plaza de la Constitución, en la Ciudad de México, para difundir una vasta programación de lecturas, talleres, conferencias, instalación de tórculos de grabado, *performances*, presentaciones de libros del sello Mantarraya Ediciones y autores invitados, joyas descatalogadas, así como experimentaciones plásticas originales del espacio cultural y gastronómico La Bota.

# Feria Internacional del Libro en el Zócalo CDMX

| Día | Sección | Medio | Autor |
|---|---|---|---|
| 06-10-2021 | Noticias | Yahoo Noticias \| El Universal | El Universal \| Yanet Aguilar |

EL UNIVERSAL

## FIL Zócalo 2021 se hermana con la Brigada para Leer en Libertad

mié., 6 de octubre de 2021 10:02 AM · 4 min de lectura

CIUDAD DE MÉXICO, octubre 6 (EL UNIVERSAL).- Organizada por la Brigada para Leer en Libertad -- asociación civil creada por Paloma Sáiz y Paco Ignacio Taibo II--, que ha tenido a su cargo la programación, los escritores, periodistas y políticos invitados, la convocatoria para los editores, así como los homenajes a Enrique González Rojo, Antonio Helguera, Francisco Haghenbeck y Jacinto Barrera Bassols, de quienes regalará 900 mil libros editados por la propia Brigada que también realizará la transmisión de las actividades, este mediodía fue presentada la 21 Feria Internacional del Libro del Zócalo.

El encuentro del libro que se realizará del 8 al 17 de octubre en la Plaza de la Constitución y que tendrá más de 200 actividades entre conferencias, debates, charlas, conciertos y presentaciones editoriales, fue calificado por la jefa de gobierno de la Ciudad de México, Claudia Sheinbaum, como una feria popular contrario a otras "de elite", y que "además está hermanada con Paco Taibo y Paloma porque está hermanada con Para leer en libertad".

MÁS POPULARES

El tormentoso destino de la mujer que se animó a identificar los restos de Hitler
lanacion.com · 14 min de lectura

Maestra "novata del año" arrestada por tener relaciones sexuales con estudiante de 14...
The Independent · 3 min de lectura

# Feria Internacional del Libro en el Zócalo CDMX

| Día | Sección | Medio | Autor |
|---|---|---|---|
| 06-10-2021 | Capital | El capitalino | Redacción |

## "Haremos de la lectura un derecho": Claudia Sheinbaum

por Marco Alexis Nájera Domínguez | Oct 6, 2021

En el marco de la presentación de la XXI Feria Internacional del Libro en el Zócalo de la Ciudad de México, la Jefa de Gobierno, Claudia Sheinbaum, aseguró que en la capital la lectura será un derecho para todos y desmintió las afirmaciones de que los habitantes no leen.

La mandataria capitalina aseguró que se trata de una "feria popular" y que por ley se coloca en el Zócalo, pues el objetivo es que la lectura llegue a todos lados para generar debates y construir consciencias.

# Feria Internacional del Libro en el Zócalo CDMX

| Día | Sección | Medio | Autor |
|---|---|---|---|
| 06-10-2021 | Capital | Chilango | Redacción |

6 de octubre 2021

## Darán libros gratis: así sera la Feria de Libro 2021 en el Zócalo

Por: Redacción ka

Talleres, charlas, presentaciones y hasta libros gratis en la FIL Zócalo 2021 de la CDMX, que se llevará a cabo del 8 al 17 de octubre.

Después de un año de ausencia, por fin vuelve la Feria del Libro de forma presencial a la Plaza de la Constitución en el Centro Histórico.

En conferencia de prensa, la Secretaría de Cultura dio a conocer los detalles del evento.

En esta ocasión, se contará con la oferta de 340 editoriales, además se realizarán más de 200 eventos, que van desde presentaciones de libros, charlas, debates y hasta conciertos.

Debido a la pandemia, 80% de las actividades se realizarán de forma presencial, mientras que las restantes serán en línea y de forma híbrida.

# MUSEOS: Museo de la Ciudad de México

| Día | Sección | Medio | Autor |
|---|---|---|---|
| 06-10-2021 | Actualidad | México Desconocido | Redacción |

México desconocido

## CDMX será la sede del Tianguis Turístico 2023

El Secretario de Turismo del Gobierno de México, Miguel Torruco Marqués, y la Jefa de Gobierno de la Ciudad de México, Claudia Sheinbaum Pardo, dieron a conocer oficialmente, de manera conjunta, que la capital del país (CDMX) fue elegida para ser la sede del Tianguis Turístico México en 2023.

En el Museo de la Ciudad de México los funcionarios explicaron que el pasado 31 de agosto se publicó en el Diario Oficial de la Federación la convocatoria para definir la sede del Tianguis Turístico 2023, estableciendo el 20 de septiembre de 2021 como fecha límite para recibir las propuestas de los interesados, siendo la Ciudad de México la
única postulante.

# SISTEMA DE TEATROS: Teatro de la Ciudad “Esperanza Iris”

| Día | Sección | Medio | Autor |
|---|---|---|---|
| 06-10-2021 | Entretenimiento | El capitalino | Redacción |

Prepárate para bailar con calacas mientras viajas al Mictlán

por Andrei Romero Aguilar | Oct 6, 2021

**Con la intención de festejar a los muertos, el Esperanza Iris se vestirá de negro para deleitar con un único show que hará de esta celebración una fiesta.**

Una combinación de distintas costumbres y culturas, el Día de Muertos es una festividad que mezcla sonidos, sabores y colores para honrar a todos los fieles difuntos. Bajo la dirección de **Emmanuel Márquez**, se presentará una única función de ***Panteón de fiesta***, espectáculo que aborda desde diversas disciplinas la esperada celebración, el próximo **10 de octubre en el Teatro de la Ciudad Esperanza Iris**.

Esta puesta en escena va dirigida para todas las edades, el espectáculo consta de un concierto con títeres que presenta a **Procopio**, quien ha muerto y no se ha dado cuenta por ende, deberá pasar **siete pruebas** para llegar al Mictlán, el cielo que le corresponde.

# SISTEMA DE TEATROS: Teatro de la Ciudad “Esperanza Iris”

| Día | Sección | Medio | Autor |
|---|---|---|---|
| 06-10-2021 | Música | Nexos | David Cortés |

nexos

Acordes y desacordes.
Blog de música

REPORTAJES NOTICIAS DISCOS ENTREVISTA CRÓNICA COLUMNAS

Regresar a Nexos

## Cabezas de Cera y su *México industrial 1923*

6 OCTUBRE, 2021

David Cortés

No es la primera vez que música y cine silente se encuentran; de hecho, la práctica es ya antigua, pues en los comienzos del séptimo arte era frecuente que el cine mudo se musicalizara en directo. Al iniciar la segunda década de este siglo, poner música en directo a viejas cintas del cine mudo incluso se convirtió en una moda y la Cineteca Nacional creó el ciclo "Bandas sonoras" que más tarde retomó el Lunario del Auditorio Nacional bajo el nombre de "Cine bar-Bandas sonoras".

Pienso rápidamente eso, mientras corren las primeras imágenes del documental producido por la Compañía Industrial de Atlixco S. A., al que los Sotelo le han puesto música y presentan hoy en el Teatro Esperanza Iris de la Ciudad de México. El filme da cuenta de los procesos de producción textil de una de las fábricas más importantes del país, justo cuando inicia el auge de la industrialización; pero también, tangencialmente, es una invitación a visitar los sitios turísticos de la región y al mismo tiempo un retrato de las condiciones de trabajo de una naciente clase obrera.

# SISTEMA DE TEATROS: Teatro de la Ciudad “Esperanza Iris”

| Día | Sección | Medio | Autor |
|---|---|---|---|
| 05-10-2021 | Espectáculos | La Jornada | La Jornada en línea |



2021-10-06 22:17

# El multipremiado montaje español “Juguetes Rotos” se presentará en el Esperanza Iris

'La Jornada' en línea Tiempo de lectura: 3 min.

Escena de la obra 'Juguetes Rotos'. Foto cortesía

Auto-Lectura

*Ciudad de México.* Una reflexión sobre la identidad sexual en vivencia de su protagonista, es lo que presenta el montaje escénico multipremiado en España, “Juguetes Rotos” que por vez primera se presentará fuera de ese país como parte de una gira que realiza la compañía Rokamboleskas.

En México se presenta este 19 y 20 de octubre con la participación de los primeros actores de la escena ibero-americana Nacho Guerreros y Kike Guaza.

Juguetes Rotos está construida sobre dos pilares: el trabajo de Nacho Guerreros, que casi sin abandonar el escenario durante toda la función, va presentando la transformación progresiva de Mario, con sus dudas y sus anhelos; y el de Kike Guaza, que compone diferentes personajes en el entorno del protagonista.

Para Nacho Guerreros, el público mexicano -que es un gustoso de los temas culturales-, será una gran experiencia disfrutar de este montaje cuya historia se desarrolla en los últimos años de la España franquista, donde ser “gay o transformista, era considerado por la ley ser un vago o un maleante”.

En la Ciudad de México, las funciones serán en el Teatro de la Ciudad Esperanza Iris, con el apoyo de Casa Nuestra, el programa cultural del Senado de la República a través de su Junta de Coordinación Política y con el apoyo de Must Wanted Group e Iberarte.

La historia de esta obra nos trasladará por la vida de Mario, un oficinista quien después de recibir una llamada, nos cuenta cómo es que su vida cambiará para siempre.

ANUNCIO

ANUNCIO

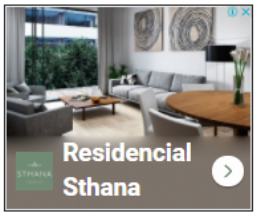


ANUNCIO

# SISTEMA DE TEATROS: Teatro de la Ciudad “Esperanza Iris”

| Día | Sección | Medio | Autor |
|---|---|---|---|
| 05-10-2021 | Noticias | Cartelerateatro | Redacción |

Cartelera de Teatro

INICIO · OBRAS · TEATROS · NOTICIAS · RESEÑAS · DESCUENTOS Buscar aquí

FORO SHAKESPEARE DEL 27/AGO AL 31/OCT

## Rinden homenaje al productor Eloy Hernández en el Teatro de la Ciudad

5 de octubre de 2021 | 12:43 pm

Compartir en Twitter

Compartir en Facebook

La noche de ayer se llevó a cabo en el Teatro de la Ciudad Esperanza Iris un sentido homenaje a **Eloy Hernández**, quien fuera un respetado productor, gestor cultural, dramaturgo, abogado, académico y director escénico por parte de miembros del **Colegio de Productores de Teatro** y de la comunidad teatral al ser considerado un pilar fundamental para la vida cultural del país.

Su partida deja un vacío y un recuerdo entrañable para todas las personas que desde diferentes funciones conforman el gremio artístico nacional. A través de su visión logró ofrecer al público mexicano producciones que invitaban a una profunda reflexión social e individual por medio de un entretenimiento inteligente, de gran calidad.

Algunas de sus producciones más destacadas, por mencionar solo algunas, fueron: *Dogville, Mañana, Juán y la Muerte, La última palabra, Tandas y Tundas, Asimov, Los niños de Morelia, Hipopotamiga, El bien y mal amado, Salimos del Mar y Soñamos el Mundo.*

En 6 ocasiones obtuvo el galardón de mejor obra por parte de agrupaciones especializadas como la **ACPT,** la **APT** y Los **Metro**. Además tuvo una mención a título

# Desfile de Día de Muertos

| Día | Sección | Medio | Autor |
|---|---|---|---|
| 05-10-2021 | Destinos | El Universal | Andrea Reyes Gónzalez |

EL UNIVERSAL

SUSCRÍBETE

## CDMX celebra Día de Muertos con estas actividades temáticas

En CDMX poco a poco se van anunciando exposiciones y actividades inspiradas en Día de Muertos. Estas son algunas de ellas

El **Día de Muertos** es una de las celebraciones más esperadas en **México**. Esta tradición prevalece y también se ha ido nutriendo con otros eventos basados en ella. Este año, la festividad nos promete mucha diversión.

En Destinos te hacemos un recuento de esas actividades temáticas que ofrecerá la **CDMX.**

### Qué actividades no te puedes perder este Día de Muertos

### Ofrendas en el Zócalo

Regresa el **F**estival de Ofrendas en el Centro Histórico, evento tan esperado después un largo año de aislamiento debido a la crisis sanitaria por Covid-19.

La muestra se llevará a cabo del 29 de octubre al 2 de noviembre de 2021, así que no olvides marcar la fecha en tu calendario. Este magnífico evento se realiza desde hace algunos años en el Zócalo capitalino de la **CDMX. O**frecerá de nuevo la apreciación de las ofrendas más creativas.

# Desfile de Día de Muertos

| Día | Sección | Medio | Autor |
|---|---|---|---|
| 05-10-2021 | Noticias | MSN Noticias | El Universal |

msn noticias

búsqueda web

Inicia

EL UNIVERSAL

## CDMX celebra Día de Muertos con estas actividades temáticas

Hace 19 horas

© Proporcionado por El Universal Online

CDMX celebra Día de Muertos con estas actividades temáticas El Día de Muertos es una de las celebraciones más esperadas en México. Esta tradición prevalece y también se ha ido nutriendo con otros eventos basados en ella. Este año, la festividad nos promete mucha diversión.

La CDMX también trae de vuelta el Desfile de Día de Muertos, que se realizará el 31 de octubre durante la presentación del Festival de Ofrendas y Arreglos Florales. Según la Secretaría de Cultura de la Ciudad de México, podrás encontrar las mejores caracterizaciones de la temporada y disfrutar de las fabulosas catrinas desfilando por el Zócalo.

# GALERÍAS. Paseo de las Culturas Amigas

| Día | Sección | Medio | Autor |
|---|---|---|---|
| 05-10-2021 | Cultura | Protocolo | Redacción |

Protocolo

# El Salvador celebra el Bicentenario de su Independencia en México

11 horas ago · 6 octubre, 2021

Like 0

***Para festejar se lleva a cabo una exposición fotográfica en la Galería Abierta Paseo de las Culturas Amigas de la CDMX, que hace un recorrido por distintos sitios del país centroamericano***

**Revista Protocolo**

**Ciudad de México, 6 de octubre de 2021.—** Edificios de gobierno, sitios arqueológicos, paisajes naturales, su centro histórico, sus símbolos nacionales, playas, gastronomía, obras pictóricas, personajes más emblemáticos, entre otros aspectos culturales, integran la exposición "El Salvador-Bicentenario" que a partir de hoy, 6 de octubre, se presenta en la Galería Abierta de las Culturas Amigas ubicada en la avenida Paseo de la Reforma de la Ciudad de México, frente a la plaza comercial Reforma 222.

Esta exposición es organizada por la Embajada de El Salvador en México y la Coordinación General de Asesores y Asuntos Internacionales de la Jefatura de Gobierno de la CDMX, consta de una selección fotográfica que presenta una nueva imagen en la tipografía de ese país de Centroamérica realizada por el pintor Fernando Llort.

# PATRIMONIO: Restauración monumentos

| Día | Sección | Medio | Autor |
|---|---|---|---|
| 06-10-2021 | Comunidad | Milenio | Leonardo Lugo |

IMPRESO TELEVISIÓN MILENIO® Ingresar Regístrate
SECCIONES | Milenio > Política > Comunidad | Partidos Congreso Gobierno Organismos OPINIÓN

## Morena en CdMx propone trabajo comunitario por daños a monumentos en marchas

Nazario Norberto Sánchez, diputado de Morena, dijo que debe haber cierto orden a otros colectivos que en las marchas generan vandalismo y delitos.

Marcha feminista en CdMx. | Naomi Antonio

MILENIO DIGITAL Y LEONARDO LUGO
Ciudad de México / 06.10.2021 08:18:59

**Nazario Norberto Sánchez**, diputado de Morena en el Congreso de la Ciudad de México, presentó una iniciativa para que la ciudadanía que dañe muebles o inmuebles, ya sean públicos o privados, durante manifestaciones, reparen el daño causado con **trabajo comunitario** de hasta 36 horas.

Ello consistiría en la limpieza, pintura y en su caso, restauración de los mismos, y será una disposición que se establece en la fracción 5 del Artículo 29 de la Ley de Cultura Cívica.

Nazario Norberto expresó que lamentablemente algunas de las marchas y manifestaciones, realizadas en la Ciudad de México en los últimos años, han afectado severamente los bienes muebles e inmuebles. Citó como ejemplo que en 2019, la **Secretaría de Cultura** local informó que costó cerca de **tres millones de pesos la reparación, mantenimiento y limpieza de los espacios públicos afectados por diversas marchas.**

# PATRIMONIO: Restauración de Monumentos

| Día | Sección | Medio | Autor |
|---|---|---|---|
| 05-10-2021 | Televisa News | Noticieros Televisa | Juan Pablo González |

# comunitario a quien dañe monumentos durante marchas

## La iniciativa, propuesta por el diputado Nazario Norberto, busca que los manifestantes reparen con pintura o limpieza los bienes que dañen durante sus movilizaciones

- El legislador pidió que el trabjo comunitario ascienda a las 36 horas para quienes causen daños al mobiliario urbano y a las instalaciones de diversos negocios
- Detalló que la Secretaría de Cultura de la CDMX destinó, en 2019, cerca de 3 millones de pesos a la reparación de monumentos

**Por: Juan Pablo González**

05 DE OCTUBRE DE 2021 | 18:19

# PATRIMONIO: Restauración de Monumentos

| Día | Sección | Medio | Autor |
|---|---|---|---|
| 05-10-2021 | México | Diario presente | El Universal |

diariopresente.mx

MÉXICO

## Proponen trabajo comunitario a quien dañe monumentos durante marchas en CdMx

*La propuesta por parte del legislador Nazario Norberto de Morena podría ser de hasta 36 horas de trabajo comunitario*

Facebook Twitter WhatsApp Correo Copy Link

Diputado de **Morena**, Norberto Sánchez, propuso en pleno Congreso local que sea sancionado con trabajo comunitario a las personas que dañen monumentos e inmuebles durante manifestaciones.

Señaló que el trabajo comunitario consistiría la limpieza, pintura y en su caso, restauración de los mismos, y será una disposición que se establece en la fracción 5 del Artículo 29 de la Ley de Cultura Cívica.

Lamentablemente algunas de las marchas y manifestaciones, realizadas en la Ciudad de México en los últimos años, han afectado severamente los bienes muebles e inmuebles.

En 2019, la Secretaría de Cultura local informó que el costo de la reparación, mantenimiento y limpieza de los espacios públicos afectados por diversas marchas es de cerca de tres millones de pesos.

# PATRIMONIO: Ángel de la Independencia

| Día | Sección | Medio | Autor |
|---|---|---|---|
| 06-10-2021 | Capital | La Jornada | Elba Mónica Bravo |



ANUNCIO

ANUNCIO

Capital

07:42

## Resplandece el Ángel tras 780 días de resguardo

Elba Mónica Bravo Tiempo de lectura: 3 min.

El Ángel de la Independencia fue reabierto el lunes ante el asombro de capitalinos y visitantes, quienes aprovecharon para tomarse la foto del recuerdo. Foto Cristina Rodríguez

ANUNCIO

ANUNCIO

ANUNCIO

Auto-Lectura

*Ciudad de México.* Ya sin las vallas metálicas que lo resguardaron durante 780 días, de Tultepec, estado de México, Sonora, Yucatán, Alemania, Perú, Argentina y Estados Unidos llegaron visitantes a la glorieta del Ángel de la Independencia para sentarse en las escalinatas, descansar o tomarse selfis, quienes exclamaron desde "¡ya era hora!" hasta los que se dijeron sorprendidos porque el monumento "¡es muy imponente!"

El 17 de agosto de 2019, el Ángel de la Independencia fue amurallado, primero con tapiales de madera y posteriormente con vallas metálicas de más de 2.5 metros de altura, luego de que fue intervenido por mujeres con el rostro cubierto que protestaban en contra de la violencia de género; además, las autoridades capitalinas anunciaron que se tenía programada la remodelación por afectaciones que dejó el sismo de septiembre de 2017

ANUNCIO

# PATRIMONIO: Ángel de la Independencia

| Día | Sección | Medio | Autor |
|---|---|---|---|
| 05-10-2021 | Actual | La Saga | Redacción |

Autoridades del gobierno de la Ciudad de México retiraron las vallas metálicas que resguardaban la glorieta del Ángel de la Independencia.

Esta medida se da después de que el monumento permaneciera cerrado por dos años para ser restaurado luego del sismo del 19 de septiembre de 2017 y pintas registradas tras una serie de marchas feministas en 2019.

El Instituto Nacional de Bellas Artes y Literatura (INBAL), la secretaría de Cultura capitalina y el Instituto de Ingeniería de la UNAM; fueron los encargados de realizar los trabajaos de rehabilitación.

# PILARES CDMX

| Día | Sección | Medio | Autor |
|---|---|---|---|
| 05-10-2021 | CDMX | Once Noticias | Ernesto Álvarez \| Once Digital |

ONCE NOTICIAS
PRESTIGIO INFORMATIVO

EN VIVO

NACIONAL | INTERNACIONAL | SALUD | CDMX | ECONOMÍA | CULTURA | CIENCIA | ESPECTÁCULOS | DEPORTES

Inicio > CDMX > Comunidades indígenas de CDMX piden ser incluidas en programas culturales

## Comunidades indígenas de CDMX piden ser incluidas en programas culturales

**Las comunidades piden se consideren trabajos fijos o programas sociales para artesanos**

Por: Ernesto Álvarez | Once Digital
2021-10-05 11:40:38

COMPARTIR

CLIMA
San Miguel Ajusco, The Federal District
16°c
Hoy •

SÍGUENOS

ÚLTIMAS NOTICIAS
Capturan a dos narcotraficantes guatemaltecos pedidos en extradición por EUA
INTERNACIONAL
Consumo de semilla

Hicieron un llamado a las autoridades para que sean incluidos en los programas de apoyo en la Secretaría de Cultura o en los proyectos de Pilares en Ciudad de México, pues los artesanos han quedado fuera de estas iniciativas sociales.

> *Está lucha es eterna, no es de ayer a hoy, porque nuestras comunidades han luchado desde hace 500 años y más. Sabemos que esto no sólo beneficiaría a la comunidad indígena de la Ciudad de México, sino a al país en general",* ***concluyó el vocero.***

# CENTROS CULTURALES: Centro Cultural El Rule

| Día | Sección | Medio | Autor |
|---|---|---|---|
| 06-10-2021 | Cultura | Once Noticias | Saraí Campech |

ONCE NOTICIAS

NOTAS NOTICIARIOS ÚLTIMAS NOTICIAS

## Recomendaciones Culturales Once Noticias | 6 de octubre de 2021

Por: Saraí Campech | Once Noticias
2021-10-06 14:55:25

COMPARTIR

• VII Festín Audiovisual de Antaño con Ultra Cinema, cine experimental y de found footage, descúbranlo a las 18:00 horas en la página de Facebook de El Rule Comunidad.

# Feria Internacional del Libro en el Zócalo CDMX

| Día | Sección | Medio | Autor |
|---|---|---|---|
| 06-10-2021 | Cultura | Once Noticias | Saraí Campech |

ONCE NOTICIAS

NOTAS NOTICIARIOS ÚLTIMAS NOTICIAS

## Recomendaciones Culturales Once Noticias | 6 de octubre de 2021

Por: Saraí Campech | Once Noticias
2021-10-06 14:55:25

COMPARTIR

• A las 15:00 horas acompáñenos en el Instagram Live de Once Noticias, ya que charlaremos con Melissa Arzate y Antonio Calera Grobert, quienes nos compartirán todos los detalles de la participación de la Chula Foro Móvil en la Feria Internacional del Libro del Zócalo.

• #DesdeElFondo la cita con Paco Ignacio Taibo II será a las 20:00 horas y versara sobre la distribución de 21 para el 21, la FIL Zócalo y libros e historias de la revolución francesa, la cita es en el canal de youtube del Fondo de Cultura Económica.

# SÍNTESIS INFORMATIVA MATUTINA

**Miércoles 06 Octubre 2021**

## SECRETARIA DE CULTURA
## FIL Zócalo

| Dia | Sección | Medio | Autor |
|---|---|---|---|
| 05-09-2021 | Cultura | La Jornada | De la Redacción |

### La Chula Foro Móvil, alma de la FIL del Zócalo

▲ "Somos dichosos por difundir arte y libertad de pensamiento sin discriminar a nadie y, por el contrario, poniendo atención en los asistentes no iniciados y dejados de lado por la oferta cultural oficial o privada y elitista", indicó la agrupación dirigida por Antonio Calera. ■ **Foto cortesía de La Chula Foro Móvil**

DE LA REDACCIÓN

Periódico La Jornada
Miércoles 6 de octubre de 2021, p. 5

La Chula Foro Móvil, iniciativa multidisciplinaria dedicada a la difusión del arte, la literatura y la cultura, coordinada por el poeta Antonio Calera, estará presente en la 21 Feria Internacional del Libro (FIL) del Zócalo, a realizarse en formato híbrido del 8 al 17 de octubre.

El tradicional vehículo Volkswagen (1975) tipo combi se trasladará a la Plaza de la Constitución, en la Ciudad de México, para difundir una vasta programación de lecturas, talleres, conferencias, instalación de tórculos de grabado, *performances*, presentaciones de libros del sello Mantarraya Ediciones y autores invitados, joyas descatalogadas, así como experimentaciones plásticas originales del espacio cultural y gastronómico La Bota.

"Desde hace ocho años, La Chula es pieza esencial de la FIL capitalina. Con una singular propuesta literaria y gráfica de su filial, Mantarraya Ediciones, constituye un foro cultural independiente e inigualable en la feria", difundieron en comunicado los organizadores.

En esta edición su programa se articula por lectura de poesía, mesas de diálogo, presentaciones de libros, conciertos, *performances*, talleres de arte, etcétera.

Destacan también conversatorios comunitarios, micrófonos abiertos, invitaciones a las otras editoriales de la feria, mientras el proyecto estelar de este año es "un gran robot donde los niños asistentes podrán depositar sus deseos para México, la cultura y la educación para luego ser entregados a las autoridades de este país", cita el boletín.

Las actividades se desarrollarán con la aplicación de las ya conocidas normas sanitarias para evitar la propagación del Covid-19.

Como cada año, los gastos operativos de La Chula Foro Móvil son cubiertos con recursos particulares procedentes de La Bota y Mantarraya Ediciones, con apoyo de colaboradores, amigos, invitados leales y nuevos, familias y la gente que genera siempre un vínculo fuerte y poderoso con este proyecto de cultura y amor.

"Somos dichosos por difundir (desde hace 20 años) el arte, la libertad de pensamiento, la calidad editorial y las experiencias creativas al Zócalo capitalino, sin discriminar a nadie y, por el contrario, poniendo atención en los asistentes no iniciados y dejados de lado por la oferta cultural oficial o privada y elitista", concluye el comunicado.

# SECRETARIA DE CULTURA
# FIL Zócalo

| Dia | Sección | Medio | Autor |
|---|---|---|---|
| 06-09-2021 | Cultura Columna Crimen y Castigo | El Universal | Periodismo Cultura |

CULTURA

Restaurados, 59 de 197 inmuebles afectados en 2017

## La Brigada para Leer en Libertad se muda a la FIL Zócalo

::::: En la página de la Brigada para Leer en Libertad —la asociación civil fundada por la pareja Paloma Sáiz-Paco Ignacio Taibo II— no hay un sólo evento previsto para octubre, ni siquiera pues una conferencia de formación política; no se asuste, ocurre que toda su energía y programación la han mudado a la Feria Internacional del Libro del Zócalo, ¿y eso?, se preguntará un curioso, ocurre que Paloma Sáiz vuelve a dirigir la FIL Zócalo que, aseguran varios editores, ha sido organizada de forma muy improvisada. Ya se verá. El punto es que en una entrevista, Sáiz, quien es parte del Consejo Asesor de Cultura de la CDMX, anunciado el mes pasado con carácter de honorario, enfatizó la distribución gratuita de unos 7 mil 500 ejemplares de libros de Haghenbeck, González Rojo, Jacinto Barrera Bassols y el monero Helguera, que hará la Brigada para Leer en Libertad, que además tendrá un amplio programa de actividades, igual que el Fondo de Cultura Económica, que dirige Taibo II.

**SECRETARIA DE CULTURA**
**FIL Zócalo**

| Día | Sección | Medio | Autor |
|---|---|---|---|
| 06-10-2021 | A | La Prensa | Hilda Escalona |

SE REÚNEN CON EMPRESARIOS

# Centro Histórico libre de vallas

**El Zócalo capitalino** ya debe estar libre de vallas metálicas que prohiban el libre tránsito, informó la jefa de Gobierno, Claudia Sheinbaum Pardo.

"Hoy tuve una reunión a distancia con una buena parte de los empresarios del Centro Histórico pues esta situación del cierre, aparte de la pandemia, que se dio en septiembre también les afectó y estamos haciendo diversos planes de comercio en vía pública".

La jefa de Gobierno dijo que debe haber una comunicación en caso de que haya un cierre de una calle, pero aseguró que ellos ya no tienen el objetivo de esto continúe, al contrario.

También comentó que están en una campaña de promoción del Centro Histórico pues el pasado miércoles anunció la instalación de la Feria del Libro en el Zócalo y por distintas actividades que van a tener. **Hilda Escalona**

# SECRETARIA DE CULTURA
## Patrimonio Ángel de la Independencia

| Dia | Sección | Medio | Autor |
|---|---|---|---|
| 06-09-2021 | Contraportada | La Jornada | Foto Cristina Rodríguez y Elba Mónica Bravo |

CONTRAPORTADA

RAYUELA

ONU: 5 mil millones de personas sufrirán falta de agua en 2050

- Ha disminuido la disponibilidad del líquido en los recientes 20 años
- Las mayores pérdidas ocurren en la Antártida y Groenlandia
- Alertan la OCDE y la FAO sobre los retrocesos en el combate al hambre
- "Se agudizará la dificultad para comprar comida en los próximos años"

Agencias y Angélica Enciso

Resplandece el Ángel tras 780 días de resguardo

Atorada, la licitación 2022 para medicinas

Tres galardonados con el Nobel de Física

A 20 AÑOS DE LA Guerra contra el terror

La Jornada

Resplandece el Ángel tras 780 días de resguardo

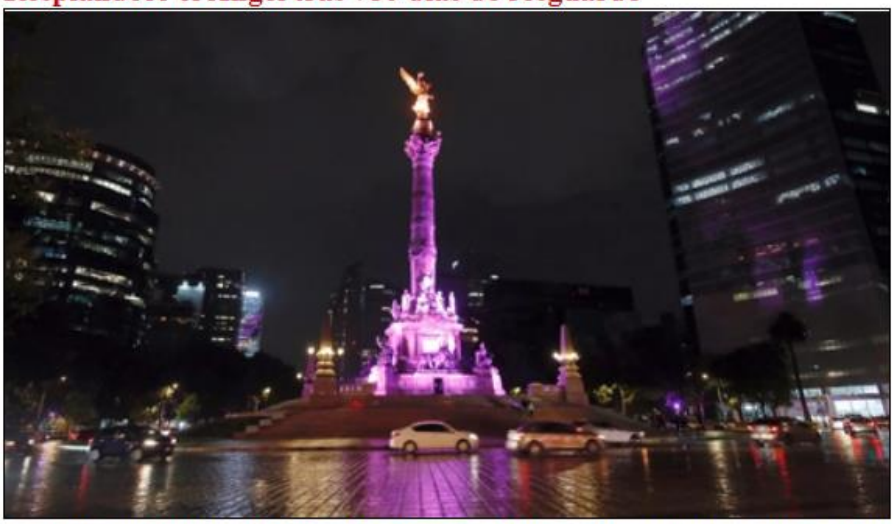

▲ El monumento fue admirado por decenas de visitantes. "¡Ya era hora! ¡Ya hacía falta!", comentaron algunos. El 17 de agosto de 2019 fue tapiado y posteriomente protegido con barreras metálicas de más de 2.5 metros de altura, luego de que mujeres con el rostro cubierto, quienes protestaban contra la violencia de género, lo maltraron. Las autoridades capitalinas también anunciaron, en ese entonces, que tenían programada la remodelación por afectaciones del sismo de septiembre de 2017.

**Foto Cristina Rodríguez. Elba Mónica Bravo**

# SECRETARIA DE CULTURA
## Patrimonio Ángel de la Independencia

| Dia | Sección | Medio | Autor |
|---|---|---|---|
| 06-09-2021 | Cultura | El Universal | Antonio Díaz |

Rubén Ortiz, entre lo documental y el arte en el Museo del Chopo

Tras reparación de dos años, el Ángel dice adiós a las vallas

24.4

HUGO GARCÍA EL UNIVERSAL

El público en general disfrutó ayer nuevamente de visitar la glorieta de la Columna del Ángel de la Independencia.

# Tras reparación de dos años, el Ángel dice adiós a las vallas

El lunes, personal de la Secretaría de Obras liberó al emblemático monumento de Reforma

**24.4**
**MILLONES DE PESOS**
costó la rehabilitación estructural, limpieza y restauración del sitio.

Consignas como "México feminicida", "México es un país feminicida", "La patria es asesina", "Estado feminicida, patrimonio nacional" y "Cerdos violadores" fueron escritas en el basamento de la Columna de la Independencia, la tarde del 16 de agosto de 2019. Desde entonces, ese monumento de Paseo de la Reforma había permanecido cercado, pero ahora, dos años después, las protecciones fueron retiradas y el público puede recorrerlo.

En un inicio, la obra declarada como Monumento Artístico por el Instituto Nacional de Bellas Artes y Literatura (INBAL) desde el 4 de mayo de 1987, permaneció cercada con un tapial de madera, después se le colocaron vallas metálicas que la noche del lunes fueron retiradas por personal de la Secretaría de Obras y Servicios de la Ciudad de México.

Hace dos años, tras una marcha en contra de la violencia de género, en el basamento del monumento se le hicieron varias pintas con aerosol y también en varias de sus esculturas, pero eso quedó atrás porque un equipo de 16 especialistas en restauración del Centro Nacional Conservación y Registro del Patrimonio Artístico Mueble (Cencropam) intervinieron la Columna de la Independencia.

Durante tres meses, entre mayo y finales de agosto, los especialistas retiraron las pintas, explicó en una entrevista con EL UNIVERSAL Ernesto Martínez, director del Cencropam.

"Se llevaron a cabo labores de limpieza general, se liberaron algunos resanes y se hicieron remoldeos de algunas partes faltantes", dijo el funcionario.

También se atendieron esculturas que forman parte del Monumento Artístico, una de ellas fue un águila con erosiones en una de sus piernas y garras, así como la restitución de faltantes en las esculturas de los leones.

En algunos puntos de la Columna también se detectaron faltantes de cantera y por ello fue necesario el traslado de cantera: "La cantera con la que está hecho el monumento es una piedra que se llama púlpito del diablo, nos preguntamos qué otra piedra podría usarse por si no se encontraba ese tipo, pero afortunadamente esa cantera se encontró en Amecameca, Estado de México, desde donde se trajeron 4.5 metros cúbicos de cantera en bruto, aunque sólo se colocaron 0.79 metros cúbicos", dijo Martínez.

Sin embargo, la intervención del Cencropam no fue la única, también se concluyeron los trabajos para atender las afectaciones que tuvo la obra por el sismo del 19 de septiembre de 2017, de magnitud 7.1.

La Secretaría de Obras y Servicios de la CDMX indicó que los trabajos de rehabilitación estructural, limpieza y restauración tuvieron un costo de 24.4 millones de pesos. **●Redacción, con información de Antonio Díaz**

# SECRETARIA DE CULTURA
## Patrimonio Ángel de la Independencia

| Día | Sección | Medio | Autor |
|---|---|---|---|
| 06-10-2021 | Artes | Heraldo de México | Redacción |

EL HERALDO DE MÉXICO

CDMX

MIÉRCOLES / 06 / 10 / 2021

COEDITOR: JUAN FERNANDO MARTÍNEZ
COEDITOR GRÁFICO: PABLO GUILLÉN

FOTO: DANIEL OJEDA

**COMO NUEVA** | La emblemática estructura presentaba fisuras, grietas, desprendimiento de piezas y fracturas.

#SHEINBAUM

# 'NOS TOCA RESGUARDAR MONUMENTOS'

LA MANDATARIA CAPITALINA ASEGURA QUE EL GOBIERNO ESTÁ OBLIGADO A PRESERVAR EL ÁNGEL

POR CARLOS NAVARRO Y CINTHYA STETTIN

Después de que retiraran los tapiales que resguardaban al Ángel de la Independencia, la jefa de Gobierno, Claudia Sheinbaum, aseguró que es obligación y responsabilidad de las autoridades preservar los monumentos históricos.

"Es una obligación y responsabilidad del gobierno de la ciudad y del Gobierno de México la preservación de todos los monumentos; entonces, en este caso, fue dañado por el sismo y justamente tú fuiste (Carlos Navarro), quien nos alertaste de esta situación. Por lo tanto, se hizo un trabajo muy importante para poder hacerle una reestructuración", dijo en Coyoacán.

La mandataria capitalina aseguró que es tarea de todas y todos abonar al cuidado de la memoria histórica.

"Entonces, pues es importante que, entre todos y todas, cuidemos la memoria histórica y los monumentos; en esta visión, también, que tenemos ahora, porque este cambio que aprobó el Instituto Nacional de Antropología e Historia sobre la estatua de (Cristóbal) Colón en su nuevo espacio, y, el comité, pues que esperemos que esta semana, a más tardar la próxima, ya defina la orientación de qué va a ser este nuevo Monumento a la Mujer Indígena", agregó.

El lunes, después de 28 meses de diversos trabajos, elementos de la Secretaría de Obras y Servicios retiraron los tapiales del monumento, pues su rehabilitación había concluido hace poco más de un mes.

**El Heraldo de México** publicó una investigación sobre el monumento, obra de Antonio Rivas Mercado y Enrique Alciati, en el que se mostró que el Ángel presentaba fisuras, grietas, desprendimiento de piezas y fracturas. Incluso, el presidente Andrés Manuel López Obrador pidió que fuera intervenido.

La rehabilitación del Ángel de la Independencia, en la que trabajaron el Instituto de Ingeniería de la UNAM, la Secretaría de Obras y Servicios local, el Instituto Nacional de Bellas Artes y Literatura, entre otros organismos, tuvo un costo de 22.4 millones de pesos, que ejerció el Gobierno de la Ciudad de México.

**TRABAJO COMUNITARIO**

Morena en el Congreso de la Ciudad de México propuso que todas aquellas personas que dañen muebles o inmuebles, ya sean públicos o privados, reparen el daño causado con trabajo comunitario de hasta 36 horas.

La propuesta fue impulsada por el legislador morenista, Nazario Norberto Sánchez, quien detalló que el trabajo consistirá en la limpieza, pintura y, en su caso, restauración de los mismos.

Por ello, el documento busca reformar la fracción V del artículo 29 de la Ley de Cultura Cívica de la CDMX.

"El problema nunca será que las personas ejerzan su derecho a manifestarse, sino esencialmente el tema deriva de aquellas personas que, sin el propósito de ejercer su derecho a la libertad de expresión, se convierten en provocadoras que impulsan y generan violencia", refirió.

Finalmente, aseveró que "se debe poner cierto orden a otros colectivos que en las marchas generan vandalismo y delitos, actos que provocan violencia y agravios físicos contra periodistas, transeúntes y hasta personas que sí se manifiestan pacíficamente".

CLAUDIA SHEINBAUM JEFA DE GOBIERNO DE LA CDMX

SE HIZO UN TRABAJO MUY IMPORTANTE PARA PODER HACERLE UNA REESTRUCTURACIÓN".

MÁS DE DOS AÑOS

28 MESES ESTUVO PROTEGIDO EL LUGAR

111 AÑOS TIENE DE HABER SIDO INAUGURADO.

**APUESTA CENTRAL**

1. La actual administración calcula una inversión total en materia educativa de 70 mil millones de pesos.
2. Tan sólo para el programa de Mi Beca para Empezar se destinan anualmente siete mil millones de pesos.
3. Para arreglar y reparar planteles educativos se erogan al año dos mil 500 millones de pesos.
4. Se estima que para el año próximo se dé un apoyo único de mil pesos para uniformes y útiles.

# SECRETARIA DE CULTURA
## Patrimonio Ángel de la Independencia

| Día | Sección | Medio | Autor |
|---|---|---|---|
| 06-10-2021 | Metrópoli | La Crónica de Hoy | Foto Adrián Contreras |

Metrópoli | 13

Sentencian a 27 años a *El Lunares*, líder de la Unión Tepito

Carta aclaratoria

EDEGA

Fotos: Adrián Contreras

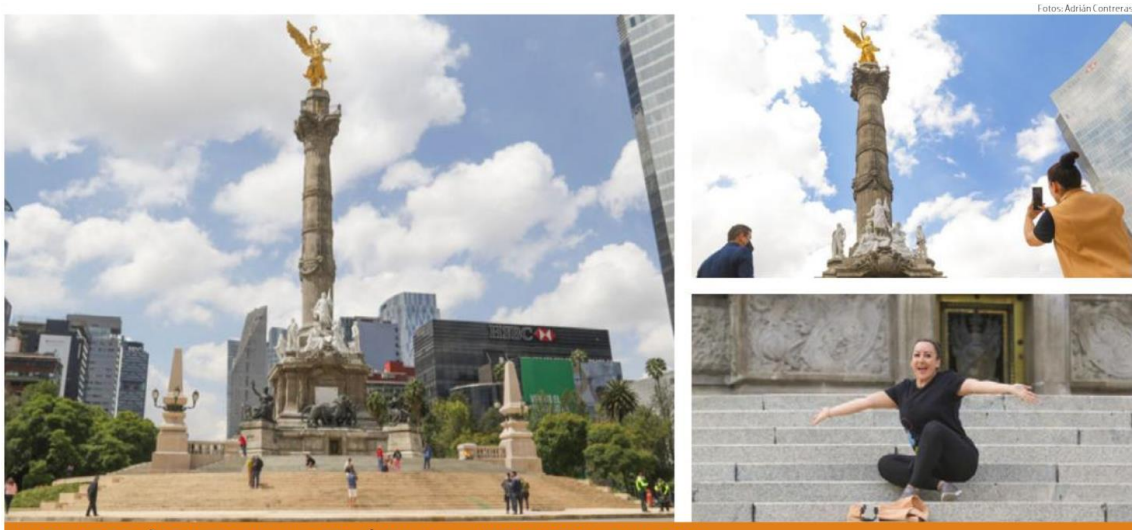

**LUEGO DE DOS AÑOS, RETIRAN VALLAS DEL ÁNGEL DE LA INDEPENDENCIA EN LA CDMX**

**Las vallas metálicas del Ángel de la Independencia fueron retiradas la noche de este lunes, luego de dos años de haber sido instaladas al haberse registrado afectaciones por el sismo del 2017 y por las pintas realizadas durante manifestaciones feministas. Tras el sismo, se detectaron grietas en el recubrimiento de piedra y desajustes en los sillares y piezas de cantera. También presentaba daños por el desgaste natural del tiempo ocasionado por el sol, lluvia y viento. Mientras tanto, el área del mirador permanecerá cerrada hasta nuevo aviso. Con esta noticia, los turistas han regresado a tomarse la foto y muy pronto se podrá disfrutar de esas tradicionales sesiones de quinceañeras con sus chambelanes en las escalinatas. Durante la noche de este lunes, trabajadores de la Secretaría de Obras y Servicios del Gobierno de la Ciudad de México fueron quienes retiraron las placas metálicas de casi dos metros de altura.**

# SECRETARIA DE CULTURA
## Patrimonio Ángel de la Independencia

| Día | Sección | Medio | Autor |
|---|---|---|---|
| 06-10-2021 | Ciudad | La Razón | Redacción |

CIUDAD

Sheinbaum llama a padres a que lleven a sus hijos a la escuela

15

# Liberan al Ángel, tras 2 años de restauración

**Las autoridades** retiraron las vallas metálicas colocadas alrededor del monumento a la Independencia, tras el cerco para permitir los trabajos para atender los daños que tenía por pintas y por una afectación estructural debida al sismo del 19 de septiembre del 2017.

# SECRETARIA DE CULTURA
## Patrimonio Ángel de la Independencia

| Día | Sección | Medio | Autor |
|---|---|---|---|
| 06-10-2021 | Cultura | La Razón | Foto Eduardo Cabrera |

CULTURA

AGENDA CULTURAL Y ARTÍSTICA

CND lleva gala a festival alemán

Pablo d'Ors propone hacer un viaje al interior

Capitalinos disfrutan del Ángel renovado

De Rápido

# SECRETARIA DE CULTURA
## Patrimonio Ángel de la Independencia

| Día | Sección | Medio | Autor |
|---|---|---|---|
| 06-10-2021 | CDMX | 24 horas | Arturo Romero |

Chilangos vuelven a disfrutar el Ángel

Sentencian a 27 años y seis meses a *El Lunares*

Da Sheinbaum tarjetas para becas estudiantiles

# Chilangos vuelven a disfrutar el Ángel

La ciudad amaneció ayer con una despejada glorieta del Ángel de la Independencia, por lo que turistas y transeúntes se aglomeraron para tomarse la foto del recuerdo al pie del emblemático y hermoso monumento.

Luis Canales, un oficinista que labora en Paseo de la Reforma, dijo desconocer por qué el espacio estuvo cercado durante dos años. Para él, la restauración realizada sólo se observa en la limpieza de pintas hechas durante las manifestaciones. "Ver que le hayan remodelado algo o cambiado, no. Lo único que veo diferente es que le hayan quitado lo sucio", expresó.

El joven indicó que se disfruta más ver el monumento sin vallas: "Me da una mejor visión de la ciudad, en lugar de ver tablas y dos o tres rayones. Incluso veo que a otros visitantes también les da felicidad contemplarlo de esta manera".

En tanto Diego Sánchez, un turista colombiano, lamentó que anteriormente el Ángel estuviera rodeado de vallas, por lo que ayer fue la primera vez que en verdad pudo apreciar plenamente el recinto.

"Al ser un monumento tan importante para la historia de México, tendría que estar abierto siempre al público, especialmente para los turistas", comentó en tono de broma.

Por su parte, Abril Cortés, quien trabaja en las inmediaciones del sitio histórico, celebró que la reapertura vuelve a reactivar el comercio en la zona.

Aceptó que desconocía que la razón del cierre fue la restauración del monumento tras el sismo de 2017. "Fue cerrado por las marchas ¿no? Tanto de las feministas, como de campesinos que destruyen la propiedad de la ciudad", afirmó.

"¿Cuánta gente no vino simplemente a tomarse una foto? En esta zona ya se veía muy solo y ahorita hay gente sentada o platicando", destacó Abril.

Jovana Urbina, una visitante de la glorieta, también creía que el monumento había sido cerrado por los daños causados durante las protestas.

Aunque consideró que estuvo bien su resguardo debido a que hubo otras marchas que pudieron dañarlo aún más, opinó que la restauración tardó mucho tiempo. / ARTURO ROMERO

**BELLEZA.** De nuevo, el emblemático monumento es lugar de encuentro y escenario para las mejores fotos.

FOTOS: JEFTÉ ARGUELLO

# SECRETARIA DE CULTURA
## Patrimonio Ángel de la Independencia

| Día | Sección | Medio | Autor |
|---|---|---|---|
| 06-10-2021 | Ciudad | Reforma | Redacción |

CIUDAD

Obligan condiciones a clases presenciales

# SECRETARIA DE CULTURA
## Patrimonio Restauración de edificios

| Dia | Sección | Medio | Autor |
|---|---|---|---|
| 06-09-2021 | Cultura | El Universal | Alida Piñon |

CULTURA

Restaurados, 59 de 197 inmuebles afectados en 2017

CRIMEN Y CASTIGO



CULTURA

Escanea el código para visitar esta sección en nuestro sitio web

Editor: Julio Aguilar
Coeditora: Sonia Sierra
Tel: 55 5709 1313
Ext: 4430 y 4431

CRIMEN Y CASTIGO

¿Y el Premio Nacional

TEMPLO DE NUESTRA SEÑORA DE LOS ÁNGELES

La famosa iglesia de la colonia Guerrero ha requerido análisis exhaustivos. Las autoridades indican que están por iniciar la etapa de restauración, la cual implica la restitución de la parte faltante de la cúpula y la consolidación en general de todo el conjunto.

# Restaurados, 59 de 197 inmuebles afectados en 2017

A pesar del lento avance en las obras de reconstrucción en la Ciudad de México, autoridades dicen que podrían concluir a más tardar en 2023; la pandemia creó un retraso

TEMPLO DE NUESTRA SEÑORA DEL CARMEN

Este inmueble, que aún presenta cuarteaduras, se encuentra en estudio. Su restauración se realizará gracias al Fideicomiso del Centro Histórico.

ALIDA PIÑÓN
—ana.pinon@eluniversal.com.mx

La reconstrucción de los inmuebles dañados en la Ciudad de México tras los sismos de 2017, según Valeria Valero, coordinadora nacional de Monumentos Históricos del Instituto Nacional de Antropología e Historia (INAH), registra un avance que les permitirá concluir la totalidad de los 197 inmuebles afectados a más tardar en 2023. Sin embargo, hasta el momento sólo han concluido 59, de los cuales 17 fueron entregados a sus comunidades el año pasado, durante el periodo más agudo de la pandemia de Covid-19.

En ejecución con distintos mecanismos de financiamiento hay 29. Y 109 están en estudio, pero, dice la funcionaria que "hay un gran avance en cuanto a proyecto y diagnóstico estructural, incluso tienen expediente de obra", lo que significa que estarían listos para comenzar con licitaciones y contrataciones. En este último caso, con expediente concluido, se encuentran 18 inmuebles ubicados en alcaldías Álvaro Obregón, Azcapotzalco, Benito Juárez, Coyoacán, Milpa

TEMPLO DE SANTO DOMINGO

**VALERIA VALERO**
Coordinadora Nacional de Monumentos Históricos

"Tenemos muchos expedientes concluidos y estamos en espera de que vayan llegando los recursos para iniciar otro grupo de obras"

miento social. De hecho, gran parte de las 59 que ya están terminadas se concluyeron en

# GLORIETA DE COLÓN

| Día | Sección | Medio | Autor |
|---|---|---|---|
| 06-10-2021 | Expresiones | Excélsior | Wendy Roa |

QUITARLE LA CARA ACIDA A LA CULTURA

MUJER INDÍGENA

## Definen plazo para escultura

Será esta semana o a más tardar la próxima cuando el Comaep de la CDMX defina cuál será la escultura que sustituirá a la de Cristóbal Colón en la glorieta que aún lleva su nombre en Paseo de la Reforma, informó ayer la jefa de Gobierno, Claudia Sheinbaum.

"No es asunto de imponer o no, me parece que es fundamental y, además, esta idea provino de una firma de alrededor de 5 mil mujeres indígenas que pidieron que Colón sea reubicado y que ahí hubiera la representación de una mujer indígena", recordó.

— *Wendy Roa*

Foto: Eduardo Jiménez

# GLORIETA DE COLÓN

| Día | Sección | Medio | Autor |
|---|---|---|---|
| 06-10-2021 | CDMX | La Prensa | Hilda Escalona |

# En pie, efigie a la mujer indígena sobre Reforma

HILDA ESCALONA

La jefa de Gobierno, Claudia Sheinbaum Pardo, reiteró que será un monumento dedicado a la mujer indígena la que ocupe el lugar que dejó la estatua de Cristobal Colón sobre Paseo de la Reforma.

Luego de que por segunda ocasión grupos feministas intervinieran la Glorieta de Colón para que sea un lugar dedicado a las mujeres que luchan, la mandataria capitalina aseguró que si bien no se trata de imponer un monumento a una indígena, la decisión está sustentada en una petición de 5 mil firmas.

Refirió que será decisión del Comité de Monumentos de la Ciudad de México qué figura ocupará el lugar en la Glorieta de Colón, lo cual, dijo, se podrá conocer la próxima semana.

"Las mujeres indígenas han luchado toda su vida y justamente sigo reivindicando que tiene que ser a las mujeres indígenas, que son las que históricamente no han tenido voz en nuestro país. No es asunto de imponer o no, me parece que es fundamental, y además provino esta idea de una firma de alrededor de 5 mil indígenas que pedían que Colón fuera reubicado y ahí hubiera la representación de una de ellas; ¿cuál va a ser exactamente esta representación?, será la decisión del comité", señaló.

La funcionaria informó que tras dos años de permanecer con vallas la glorieta

**CLAUDIA SHEINBAUM**
JEFA DE GOBIERNO

***"Las mujeres indígenas han luchado toda su vida y justamente sigo reivindicando que tiene que ser a las mujeres indígenas, que son las que históricamente no han tenido voz en nuestro país"***

del Ángel de la Independencia, fueron retiradas luego de que concluyeron los trabajos de restauración ocasionados por el sismo de 2017.

En este sentido, comentó que la preservación de los monumentos históricos es una responsabilidad compartida entre autoridades y la población de la capital.