PROGRAMACIÓN

SECRETARÍA DE CULTURA DE LA CIUDAD DE MÉXICO

Del 25 al 31 de julio, 2022

Programación sujeta a cambios

Todas las actividades son gratuitas, salvo que se indique lo contrario

SECRETARÍA DE CULTURA

CIUDAD **INNOVADORA** Y DE **DERECHOS**

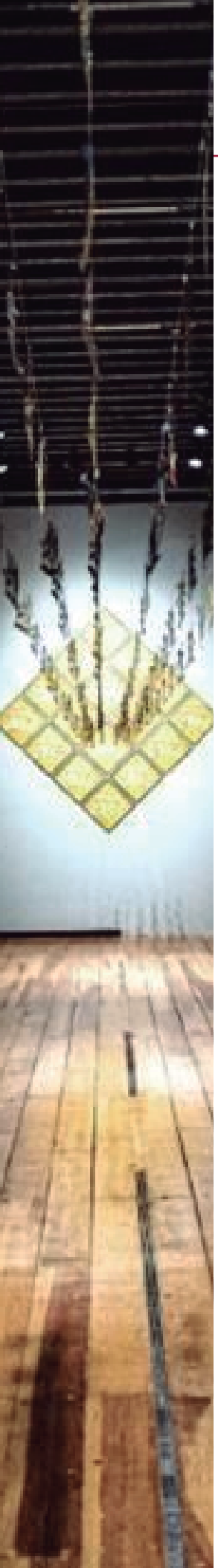

Exposiciones temporales

- Martes a domigo de 10 a 18 horas

Monsiváis, el musical
Más de 600 piezas entre fotografías, dibujos, grabados, vestuario de artistas, libros y partituras que provienen de la Colección Carlos Monsiváis con las que el público conocerá los gustos musicales del cronista citadino.
Museo del Estanquillo. Colecciones Carlos Monsiváis
Hasta el 31 de julio

- Martes a domigo de 10 a 18 horas

Cuando el tiempo se rompió (Consulta costos)
La artista Betsabeé Romero presenta 20 obras plásticas organizadas bajo cuatro núcleos temáticos: la migración, la iconografía del mundo indígena en América y el impacto de la reciente pandemia.
Museo de la Ciudad de México
Hasta el 14 de agosto

- Martes a domigo de 10 a 18 horas

Encuentros afortunados
Muestra compuesta por 50 imágenes realizadas a lo largo de más de dos décadas de viajes y exploraciones fotográficas de su autora, la artista franco-húngara Nadja Massün.
Museo Archivo de la Fotografía
Hasta el 4 de septiembre

- Martes a domigo de 10 a 18 horas

Cortejo fúnebre de 1872
En el marco del 150 aniversario luctuoso del Presidente Benito Juárez, esta exposición deriva en tres vertientes: las exequias del Presidente, los momentos histórico-políticos que enfrentó en su mandato presidencial, y el contexto histórico que vivió y definió a un joven Benito en un país en construcción.
Museo Panteón San Fernando
Hasta el 28 de octubre

- Martes a domigo de 10 a 18 horas

Guelaguetza, fiesta, diversidad y armonía
En el marco de su 90 aniversario, la serie fotográfica da cuenta del origen de la fiesta que celebra la diversidad étnica y cultural de los 16 pueblos indígenas que conforman Oaxaca. La exposición está compuesta por 39 imágenes sobre la máxima celebración de los oaxaqueños.
Paseo de la Reforma, entre la glorieta de la Diana y la glorieta del Ángel de la Independencia.
Hasta el 15 de agosto

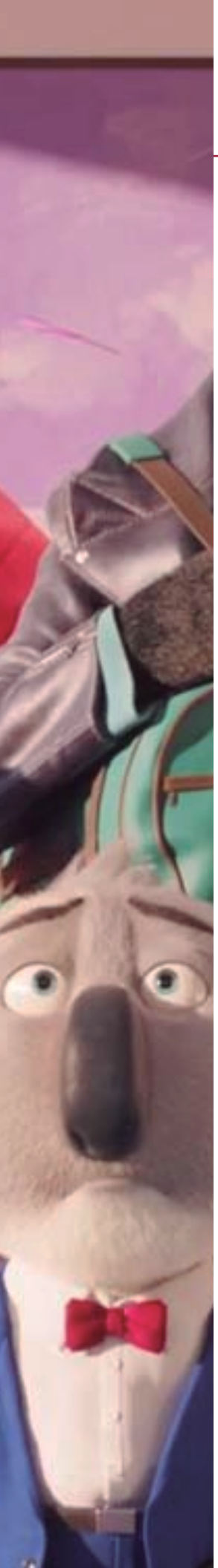

Lunes 25 de julio, 2022

Cine

- Distintos horarios

Cine en la Ciudad
Programa que acerca a las comunidades de la capital proyecciones cinematográficas gratuitas, al aire libre y en diferentes salas. Cada presentación inicia con el cortometraje *68 voces, 68 corazones.*

Circuito 1
Sing ¡Ven y canta!
Dir. Garth Jennings | EUA | 2016 | 110 min.

Circuito 2
Discolocos
Dir. David Ávila | México | 2016 | 101 min.

Para conocer las sedes visita: cineenlaciudad.cdmx.gob.mx

Cápsula

- 16 horas

Conócenos (virtual)
Dir. André Lô Sánchez | México | 2020 | 30 min.
Reportaje dividido en ocho cápsulas en las que personas afromexicanas nos hablan de sus contextos de vida y sus trabajos. Cada episodio aborda los matices temáticos de la negritud en México. Al finalizar habrá una entrevista con el director.
Transmisión: FB/Instituto de la Defensa de los Derechos Culturales

Martes 26 de julio, 2022

Cine

- 16:30 horas *Janis: Little Girl Blue*
  Dir. Amy Berg | Estados Unidos | 2015 | 104 min.
  La cantante de rock Cat Power explora cómo Janis Joplin llegó a convertirse en una estrella, a través de la revisión de las cartas que escribió durante años a sus familiares, amigos y colaboradores, antes de su fatídica muerte a los 27 años.
  Ciclo: Blues y jazz en el cine
  Centro Cultural José Martí

Literatura

- 18 horas Las cinco letras del deseo homoerótico en la obra de Xavier Villaurrutia
  En el marco del 16 aniversario del recinto, se hará un análisis de la poesía de Xavier Villaurrutia desde una perspectiva homoerótica.
  Imparten: Ernesto Reséndiz y el Centro Cultural 'Somos Voces'
  Centro Cultural Xavier Villaurrutia

Miércoles 27 de julio, 2022

Actividades comunitarias

- 17:30 horas — Inauguración del mural Xavier Villaurrutia
  En el marco del 16 aniversario del recinto, se llevará a cabo la inauguración del mural realizado por el artista Óscar Garrido.
  Centro Cultural Xavier Villaurrrutia

- 19 horas — Vestida y alborotada
  La decadente drag queen, Alberta Cánada, hace un recorrido cabaretero en el que aborda anécdotas sobre la turbulenta lucha por el reconocimiento de los derechos humanos de las personas LGBTQ+.
  Centro Cultural Xavier Villaurrutia

Cine

- 16 horas — *Un gran dinosaurio*
  Dir. Peter Sohn | Estados Unidos | 2015 | 100 min.
  ¿Qué hubiera pasado si el asteroide que cambió para siempre la vida en la Tierra hubiera esquivado el planeta y los dinosaurios no se hubieran extinguido? Un viaje al mundo de los dinosaurios, donde un *apatosaurus* llamado Arlo se hace amigo de un humano.
  FARO Indios Verdes

- 17 horas — *Exhumados*
  Dir. Rodrigo Moreno | México | 2022 | 9 min.
  Exposición documental sobre dos diferentes procesos de identificación forense en cuerpos que presentan rasgos de violencia. El trabajo es realizado por los especialistas de los servicios periciales que se desempeñan en diferentes departamentos para reconocer los restos humanos.
  FARO Aragón

- 17 horas — *Poetas en el cielo*
  Dir. Emilio Maillé | México | 2018 | 102 min.
  A través de un viaje por el mundo de la pirotecnia, el filme se enfoca en los creadores más relevantes de este arte y en su proceso creativo retratando la pasión en torno a algunos festejos patronales.
  FARO Aragón

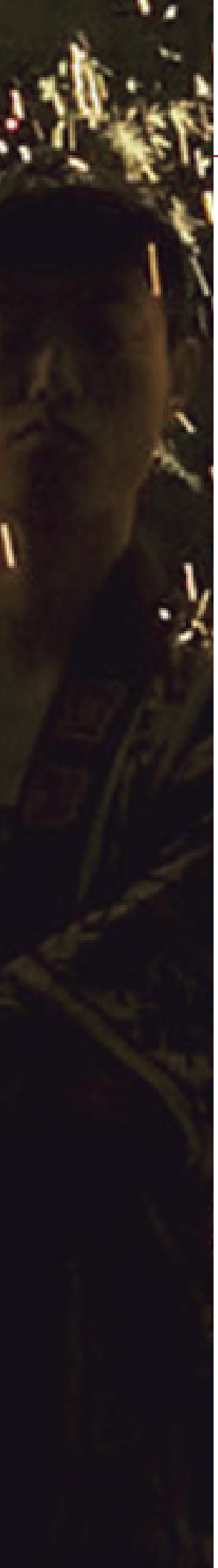

Miércoles 27 de julio, 2022

Conversatorio

- 16 horas

Lucha libre y cultura popular
Conferencia en la que participa el luchador: 'Aeroboy', acompañado de los promotores Héctor Cerezo y Felipe Carrillo.
Modera: David Mendoza
Museo del Estanquillo. Colecciones Carlos Monsiváis

Exposición

- 17 horas

Discapacidad visual y procesos creativos (virtual)
Personas con discapacidad y debilidad visual nos platicarán acerca de sus procesos creativos al momento de fotografiar y exponer los resultados como colectivo comunitario en la Ciudad de México.
Transmisión: FB/Instituto de la Defensa de los Derechos Culturales

Literatura

- 16 horas

Lo que cuentan los abuelos (virtual/podcast)
El Libro Club Huitzilin te invita a escuchar relatos, cuentos y leyendas en su programa 'Lectura para las y los peques', a cargo de Carlos Zarza Arciniega.
Transmisión: FB/FARO Indios Verdes

- 17 horas

El canto de la tribu
De Jorge Velasco García y Angel Iván Ortíz
Ensayo que aborda la relevancia de la música popular alternativa vinculada a la historia cultural de México y a los movimientos sociales que en 1968 retomaron los ritmos populares mexicanos como los sones y los huapangos, para fusionarlos después con géneros como el blues y el rock.
Centro Cultural José Martí

Miércoles 27 de julio, 2022

Literatura

- 17 horas — Aniversario del Libro Club Revolución (virtual)
  Lectura colectiva en la que participarán diversos libro clubes de la Red de la Secretaría de Cultura. Se presentará el catálogo de la exposición temporal *Nicolás Moreno, el último gran paisajista de la Ciudad de México.*
  Transmisión: FB/Museo Nacional de la Revolución

Programa Radiofónico

- 16 horas — Escuela de Música del Rock a la Palabra (virtual)
  En el marco del Día Mundial del Rock, se presenta un reportaje especial sobre la Escuela de Música como parte del cuarto programa organizado por el recinto.
  Transmisión: codigoradio.cultura.cdmx.gob.mx

ESPECIAL DE NOCHE DE MUSEOS

Música

- 18 horas — 150 aniversario luctuoso de Benito Juárez (registro previo)
  En el marco del aniversario luctuoso del Benemérito de las Américas, se presenta el dueto 'Sirenas del bosque', conformado por los músicos multinstrumentistas Victoria Eugenia y Francisco Javier Lledias.
  Registro: divulgacionahcm@gmail.com
  Archivo Histórico de la Ciudad de México

Conversatorio

- 17 horas — De arrabales, tugurios y ciudades perdidas (virtual)
  Serie de relatos y crónicas sobre los barrios de la Ciudad de México a cargo de Blanca Leyva, narradora oral.
  Transmisión: FB/Ágora Galería del Pueblo

- 18 horas — Arqueología visual de la memoria 1974–2020
  En este conversatorio el fotógrafo Pedro Tzontémoc hablará de su trabajo, trayectoria y conformación de su exposición que actualmente se exhibe en el recinto.
  Museo Archivo de la Fotografía

Miércoles 27 de julio, 2022

Conversatorio

- 19 horas 150 aniversario luctuoso de Benito Juárez (registro previo)
  Se presentará la conferencia Juárez y la libertad de prensa. *'La orquesta', periódico omniscio y de buen humor con caricaturas.*
  Invitado: Rafael Barajas "El Fisgón"
  Registro: divulgacionahcm@gmail.com
  Archivo Histórico de la Ciudad de México

Literatura

- 17 horas *Más allá del cerro de las campanas. El general Tomás Mejía a la luz de nuevos documentos*
  Presentación del libro del autor Jesús García Ávila
  Museo Panteón de San Fernando

- 18 horas *Músicas* y *La casa abierta*
  Presentación de los libros de Sylvia Georgina Estrada.
  Presentan: Iza Rangel, José Miguel Alva y la autora
  Museo del Estanquillo. Colecciones Carlos Monsiváis

Multidisciplina

- 18:30 horas Secretos de alcoba de personajes de la historia de México
  Narración oral que dará a conocer datos interesantes sobre personajes históricos como Maximiliano de Habsburgo, la Güera Rodríguez, Sor Juana Inés de la Cruz, entre otros.
  Presenta: Blanca Leyva
  Salón de Cabildos

Visita guiada

- 19 horas La mirada oportuna
  Recorrido por la exposición del fotógrafo Humberto Zendejas Vargas con el objetivo de acercarse a los aspectos más relevantes de su trayectoria y descubrir el valor documental de las imágenes que nos heredó.
  Museo del Estanquillo. Colecciones Carlos Monsiváis

Jueves 28 de julio, 2022

Cine

- 18 horas

Viviana Rocco: Yo trans
Dir. Daniel Reyes | México | 2016 | 72 min.
Una búsqueda de la esencia femenina en el cuerpo masculino. Viviana Rocco, transgénero, fotógrafa y activista mexicana, abre las puertas a su mundo de arte y lucha por la igualdad de género.
Ciclo: Festival Mix
Centro Cultural Xavier Villaurrutia

Conversatorio

- 17 horas

Maternidad en la Revolución mexicana (virtual)
Charla que hace un recorrido histórico sobre la maternidad en el contexto de la Revolución mexicana, se subrayará cómo este concepto se definía según la estratificación social y económica.
Presenta: Angélica Juárez, historiadora e investigadora del INEHRM
Transmisión: FB/Museo Nacional de la Revolución

- 18 horas

Somos Sur (virtual)
Charlas organizadas por la Red de Cineclubes de ProcineCdMx en colaboración con la Asociación de Cineclubes de Chile; el tema de esta sesión será 'El cineclubismo y acceso a la cultura'.
Participan: Séptimo Sello (Chile) y Cineclub Comunitario de Cabeza de Juárez (México)
Transmisión: FB/ProCine CdMx

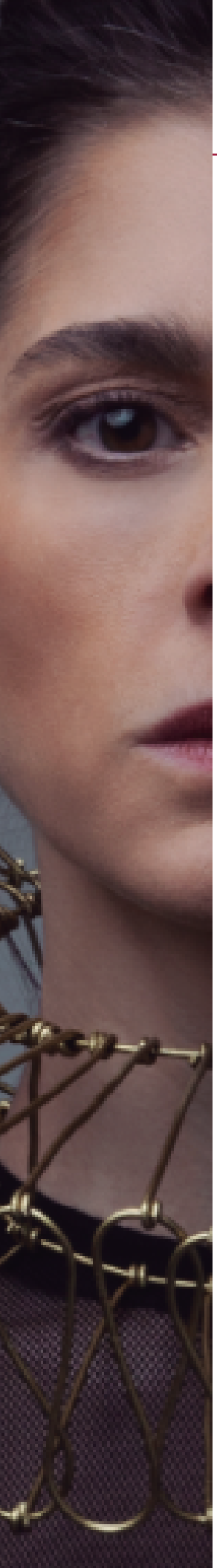

Jueves 28 de julio, 2022

Música

- 16:30 horas — La Romanza Mexicana
  Concierto de guitarra clásica interpretado por el guitarrista Luis Felipe Urbina, quien presenta dos estrenos mundiales del compositor mexicano Julio César Oliva, en honor a sus 60 años de trayectoria artística con el proyecto 'La Romanza Mexicana'.
  Centro Cultural José Martí

- 18 horas — Retransmisión Radial. Concierto de temporada regular
  Director: Angelo Cavallaro
  La Orquesta Filarmónica de la Ciudad de México presenta un concierto con obras de Borodín, Ravel y Mahler.
  Transmisión: codigoradio.cultura.cdmx.gob.mx

- 18 horas — Temporada de música de cámara
  Recital de guitarra en la cátedra del Maestro César Lara, se presentan obras de los compositores Francesco Molino, Johann Kaspar, Heitor Villa-Lobos, Gentil Montaña, Mauro Giuliani, entre otros.
  Sala Hermilo Novelo del Centro Cultural Ollin Yoliztli

Cine

- 17 horas — *Poetas en el cielo*
  Dir. Emilio Maillé | México | 2018 | 102 min.
  A través de un viaje por el mundo de la pirotecnia, el filme se enfoca en los creadores más relevantes de este arte y en su proceso creativo retratando la pasión en torno a algunos festejos patronales.
  FARO Aragón

- 17 horas — *Antología al azar*
  Dir. Ricard Mamblona y Ariadna Relea | España | 2021 | 18 min.
  Retrato de cinco documentalistas de las islas Baleares: Carlota Bujosa Cortés, Javier García Lerín, Joan Porcel, Maciá Florit y Xavi Herrero, quienes nos hablan sobre las libertades por las que se ha movido el cine de lo real en la última década.
  Presenta: Ricard Mamblona
  Museo Archivo de la Fotografía

Jueves 28 de julio, 2022

Literatura

- 17 horas — Lectura en voz alta (virtual)
  Recomendación literaria del libro *Cambios* de Anthony Browne.
  Ciclo: Libro club Ollin Yoliztli
  Transmisión: FB/Centro Cultural Ollin Yoliztli

Teatro

- 18 horas — *Matiz*
  Colectivo Tramoya 71
  Obra de Teatro que aborda las problemáticas de la comunidad LGBTQ+.
  FARO Cosmos

- 20:30 horas — Hamlet (Consulta costos)
  Autoría: William Shakespeare
  Dirección: Angélica Rogel
  Compañía: BH5 y Oscar Uriel
  Con una función especial, llega al recinto de Donceles el montaje de Hamlet, la obra más conocida de William Shakespeare que aborda temas como la venganza, la locura, la muerte, y la lealtad.
  Teatro de la Ciudad Esperanza Iris

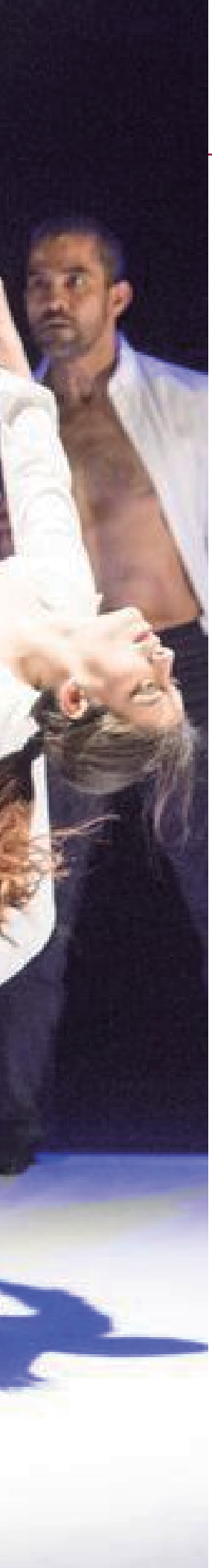

Viernes 29 de julio, 2022

Música

- 18 horas — *Karaoke LGBTQ+*
  Encuentro de la Comunidad LGBTQ+ y aliades en el que se compartirá el amor por la música durante una convivencia sana.
  FARO Cosmos

- 20 horas — Las Billies y la ciudad a voces (Consulta costos)
  Dirección: Ingrid Beaujean
  El proyecto combina el trabajo de un sexteto vocal con sonidos cotidianos de la ciudad (como organilleros y músicos callejeros) tratados electrónicamente para invitar al público a replantearse el papel que tiene la música que nos encontramos en las calles de la metrópoli y su influencia en la experiencia de cada habitante o visitante de la Ciudad de México.
  Teatro Sergio Magaña (del 29 al 31 de julio)

Cine

- 16:30 horas — *Cadillac Records*
  Dir. Darnell Martin | EUA | 2008 | 109 min.
  En la ciudad de Chicago en 1947, un inmigrante polaco (y propietario del bar Leonard Chess) contrata a músicos de blues entre los que se encuentra el guitarrista Muddy Waters y el cantante Little Walter.
  Ciclo: Blues y jazz en el cine
  Teatro José Martí

- 18 horas — *Artaud, el camino tarahumara*
  Dir. Carlos Romera Wild | México | 2003 | 34 min.
  El documental representa la mirada de Antonin Artaud sobre la sierra tarahumara y el fuego como imagen de la civilización en México. Es un recorrido visual bajo la lectura de textos del poeta surrealista, quien llegó a nuestro país tratando de encontrarse a sí mismo.
  Museo Archivo de la Fotografía

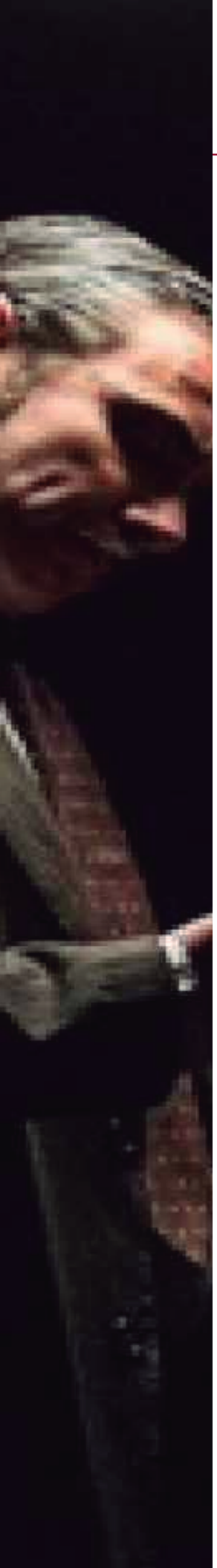

Viernes 29 de julio, 2022

Cine

- 18 horas

Capturando el tiempo
Dir. Itzel Sarmientos | México | 2020 | 6 min.

Último gol
Dir. José Miguel Jaime Crespo | México | 2020 | 23 min.

Corazón de maguey
Dir. Tonatiuh Rendón Morales | México | 2021 | 14 min.

El lugar del viento
Dir. Juan Antonio Moreno Amador | España | 2019 | 20 min.
Ciclo de documentales

FARO de Oriente

Cursos y talleres

- 16 horas

Segunda temporada 'El faro del saber ancestral' (virtual)
Cuarta parte del podcast en formato de entrevista que aborda temas de medicina tradicional y herbolaria con talleristas de la Red de FAROS y comunidad asistente.

Transmisión: FB/FARO Indios Verdes

Danza

- 20:30 horas

360°, tres piezas sobre nuestros cuerpos (Consulta costos)
Compañía: Ciudad Interior
Tres piezas coreográficas de una profundidad y fuerza arrolladora a través de las cuales exploramos el potencial del cuerpo y la mente.

Teatro de la Ciudad Esperanza Iris

Visita guiada

- 16 horas

La muerte de un Insurgente, el 'Padre de la Patria' (registro previo)
En el marco del aniversario luctuoso de don Miguel Hidalgo (30 de julio de 1811) se dará una visita guiada para conocer su vida, lucha y muerte.
Participa: Fernando Navarrete

Salón de Cabildos

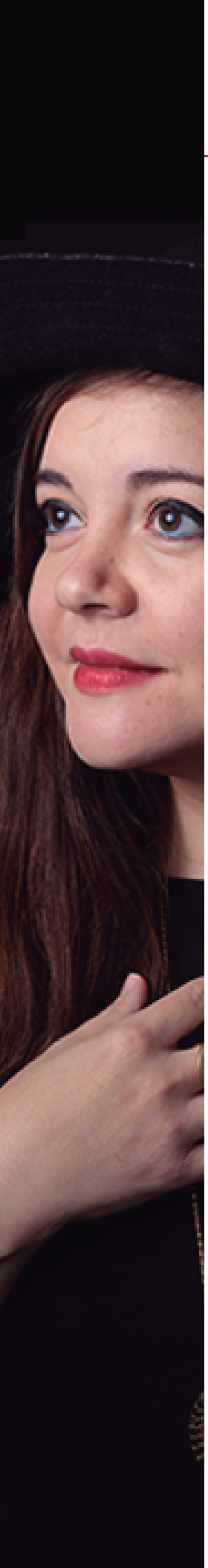

Viernes 29 de julio, 2022

Exposición

- 16 horas

  Inauguración
  Retratos de colores
  Serie fotográfica de José Luis Figueroa sobre la marcha del orgullo gay y el taller de drag activismo y alta postura.
  Centro Cultural Xavier Villaurrutia

Teatro

- 18 horas

  Buenrostro y el miedo a los golpes
  Dirección: Alfredo Macías
  Un repaso, más o menos alegre, de lo maravillosas que pueden ser las relaciones de pareja, en las que no importan las nimiedades como que ya no se quieran o incluso se odien, 'con la voluntad de estar juntos, todo es posible'.
  Centro Cultural La Pirámide

- 18 horas

  Por qué los hombres aman a las cabronas
  Sherry Argov demuestra en esta obra el camino para perder el miedo a ser independiente y segura de ti misma para alcanzar lo que deseas: no más sufrimiento, ni cocinarle para conquistarlo, ni quejarte, ni sacrificar tu propia vida para que él caiga a tus pies.
  FARO Miacatlán

- 19:30 horas

  Más allá de Pedro y el capitán
  Autoría: Emilio Carballido
  Adaptación y dirección: Cristhian Díaz
  Un tenso y largo diálogo entre víctima y verdugo en una sala de interrogatorios. Pedro es un hombre que usa su silencio casi como un escudo y su negativa casi como un arma, un hombre que prefiere la muerte a la traición.
  Centro Cultural José Martí

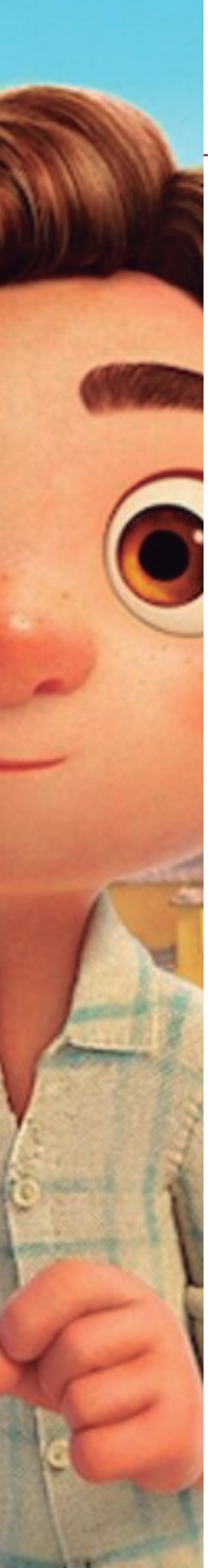

Sábado 30 de julio, 2022

Música

- 19 horas

  Las Billies y la ciudad a voces (Consulta costos)
  Dirección: Ingrid Beaujean
  El proyecto combina el trabajo de un sexteto vocal con sonidos cotidianos de la ciudad (como organilleros y músicos callejeros) tratados electrónicamente para invitar al público a replantearse el papel que tiene la música que nos encontramos en las calles de la metrópoli y su influencia en la experiencia de cada habitante o visitante de la Ciudad de México.
  Teatro Sergio Magaña

- 19 horas

  Beta, en concierto (Consulta costos)
  El nuevo concierto de Beta lleva por nombre 'Busca fuerza, calma el alma', una frase que sus seguidores han adoptado como lema estandarte de la agrupación, conformada por Blas Cernicchiaro, Álvaro Contreras, Arturo González y Julian André, quienes buscan entregar su energía a través de su recorrido discográfico.
  Teatro de la Ciudad Esperanza Iris

- 14 horas

  Mulán
  Dir. Niki Caro| EUA | 2020 | 115 min.
  El argumento está inspirado en el poema chino 'Balada de Fa Mu Lan' y gira en torno a las hazañas de una joven que, para evitar el alistamiento de su anciano y enfermo padre, se viste como hombre y decide enrolarse en el ejército imperial para hacer frente a la invasión de los Hunos.
  FARO Miacatlán

- 14 horas

  Luca
  Dir. Enrico Casarosa | EUA | 2021 | 101 min.
  Ambientada en un bello pueblo de la costa italiana, esta historia narra la vida de un adolescente que pasa un verano inolvidable lleno de helado, pasta y paseos interminables en motoneta.
  FARO de Oriente

Sábado 30 de julio, 2022

Danza

- 16 horas — Dioses, demonios y vestidas
  Directamente desde la India, Manjari nos garantiza el derecho universal y básico al chisme en un breve viaje a la cultura de su país a través de la danza y la narración de historias de dioses, demonios y humanos.
  Evento en el marco del 16 aniversario del Centro Cultural Xavier Villaurrutia.
  Glorieta de los Insurgentes

- 16:30 horas — Presentación del taller de salsa (virtual)
  Muestra de las y los alumnos de salsa en línea de los niveles intermedio y básico.
  Transmisión: FB/FARO Indios Verdes

- 17 horas — *El corsario*
  Presentación de una obra de ballet clásico (modificada al circo) en la que un poeta, un músico y un coreógrafo buscan inspiración y se pierden en un mar de palabras, historias, imágenes e incluso peleas de payasos para evitar su bloqueo creativo.
  FARO Cosmos

- 17 horas — Danza folklórica con Fuego Nuevo.
  'Fuego Nuevo' es una agrupación que se enfoca en la enseñanza y difusión del folclor dancístico mexicano, la conforman personas de entre los 14 y los 55 años de edad.
  Centro Cultural La Pirámide

Literatura

- 14 horas — *La razón de estar contigo*
  Te invitamos a conocer fragmentos y datos curiosos del libro de W. Bruce Cameron.
  FARO Indios Verdes.

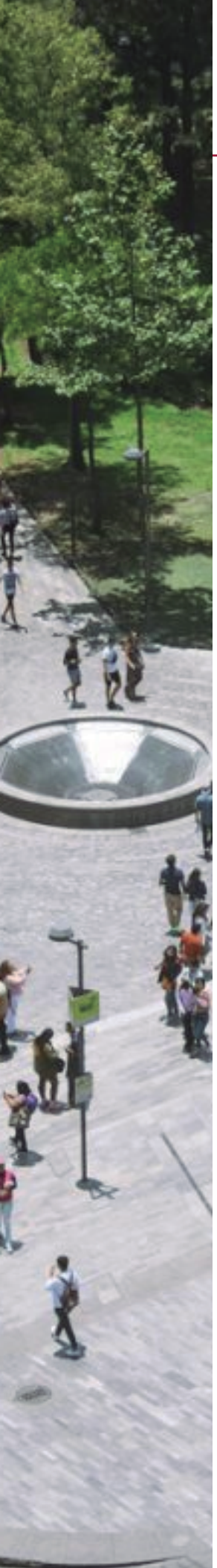

Sábado 30 de julio, 2022

Multidisciplina

- 17 horas — *El Pasha enamorado*
  Compañía: Takla Makan Creativo
  Presentación de obra de ballet clásico modificada al circo.
  FARO Cosmos

Música

- 17 horas — Encuentro de *voguing* en la Ciudad de México
  Se convoca a las casas más importantes de *voguing* para una batalla entre casas y música de DJ.
  Centro Cultural Xavier Villaurrutia

Programa Radiofónico

- 19 horas — The Crystal Ship Band (virtual)
  Código Ciudad de México cierra el mes de celebración del rock con una sesión musical a cargo de una de las mejores bandas de tributo a *The Doors* en México: The Crystal Ship.
  Transmisión: codigoradio.cultura.cdmx.gob.mx

Teatro

- 14 horas — Día Mundial Contra la Trata de Personas
  Se montará una obra de teatro alusiva al delito de la trata de personas y una intervención escénica que proyectará un momento dramático en la escena.
  FARO Azcapotzalco

- 16 horas — *Secretos*
  Autoría: Aída Andrade Varas
  Dirección: Ricardo Ordóñez
  Historia de un amor secreto entre una pareja de amigos y la aparición de una carta intrigante que guarda detalles sobre el homicidio que involucra a los protagonistas.
  Centro Cultural José Martí

Sábado 30 de julio, 2022

Visita guiada

- 11 horas — Visita presencial del Circuito de Museos ‘Alameda-Revolución’
  Los inscritos al circuito contarán con visitas guiadas gratuitas en tres o cuatro museos durante un mismo día.
  Museo de Arte Popular

- 11 horas — Circuito de Museos
  Visita guiada con marionetas que narran la historia del siglo XIX, la arquitectura y el arte funerario.
  Museo Panteón de San Fernando

- 13 horas — Narraciones gatunas
  Visita guiada con marionetas que narran la historia del siglo XIX, la arquitectura y el arte funerario.
  Museo Panteón de San Fernando

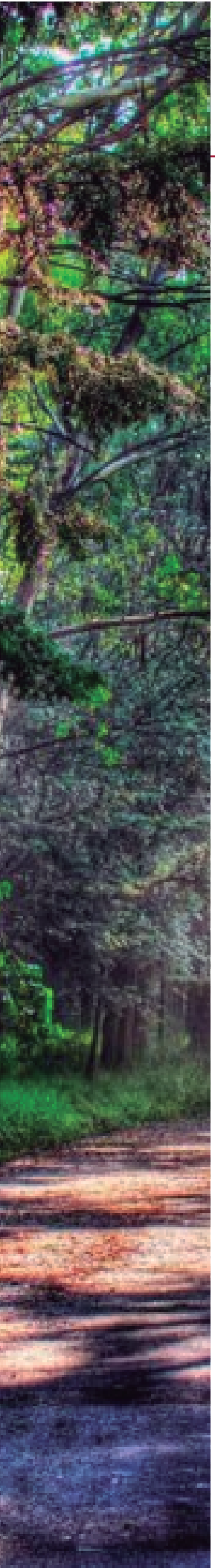

Domingo 31 de julio, 2022

Música

- 12:30 horas — Tu orquesta en el parque
  Música arbórea
  En este 'Ciclo de verano' se presentarán obras del compositor Joseph Haydn a cargo de los músicos Farathnaz González, Julio Contreras, Alejandro Márquez y Bárbara Kamiñska.
  Bosque de Tlalpan

- 12:30 horas — Retransmisión Radial. Concierto de temporada regular
  (virtual/Radio Opus)
  Director: Angelo Cavallaro
  Se presentan obras de los compositores Piotr Ilich Chaikovski y Gustav Mahler.
  94.5 de FM o en el sitio web www.imer.mx/opus/

- 18 horas — Las Billies y la ciudad a voces (Consulta costos)
  Dirección: Ingrid Beaujean
  El proyecto combina el trabajo de un sexteto vocal con sonidos cotidianos de la ciudad (como organilleros y músicos callejeros) tratados electrónicamente para invitar al público a replantearse el papel que tiene la música que nos encontramos en las calles de la metrópoli y su influencia en la experiencia de cada habitante o visitante de la Ciudad de México.
  Teatro Sergio Magaña (del 29 al 31 de julio)

Cursos y talleres

- 12:30 horas — Talleres de vinculación con FARO Indios Verdes
  Se ofrecerán los talleres 'Construyendo Polinizadores' y 'Cine minuto'.
  Imparten: Severino Campos y César Filorio
  Museo de los Ferrocarrileros

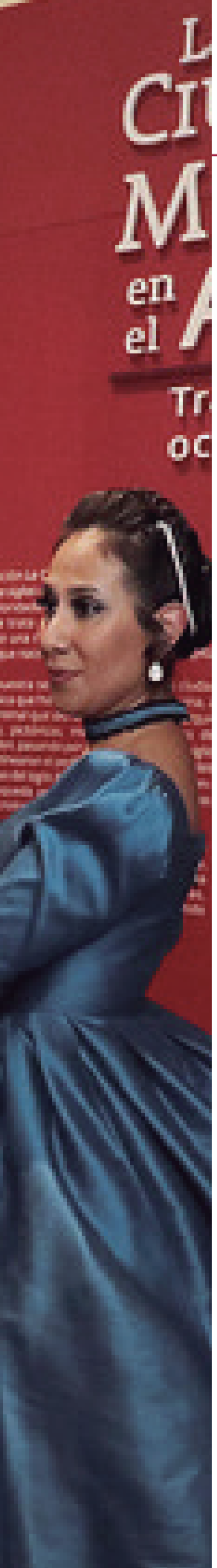

Domingo 31 de julio, 2022

Visita guiada

- 10:45 horas — Veraneando en San Ángel
  Recorrido por el barrio de San Ángel a cargo del programa 'Paseos Históricos'; se visitará el templo y la plaza de San Jacinto, el Museo Casa del Risco y la casa del Obispo Madrid.
  Plaza de San Jacinto, San Ángel, alcaldía Álvaro Obregón

- 12 horas — Monsiváis, el musical
  Recorrido por la exposición que aborda los intereses musicales del escritor Carlos Monsiváis a partir de la intersección de sus escritos y los materiales sonoros que coleccionó a lo largo de su vida.
  Museo del Estanquillo. Colecciones Carlos Monsiváis

- 13 horas — Paseos Históricos
  Recorrido en el que se contará la historia del siglo XIX, la arquitectura y el arte funerario.
  Museo Panteón de San Fernando

- 13 horas — La condesa en su palacio
  Recorrido teatralizado por el Museo de la Ciudad de México en el que el personaje María de Velasco e Ibarra narra la historia de lo que fue su palacio.
  Museo de la Ciudad de México